

## CALCOLO DELLA PERCENTUALE DI DIFFERENZIATA

| TIPOOGIE RIF.                                     | QUANTITA'         | % RIFIUTI      |        |                 |
|---|-------------------|----------------|--------|-----------------|
| R.S.U. (200301) D8                                | 102.190,00        | 51,52%         | 51,52% | INDIFFERENZIATO |
| ORGANICO (200108) R3                              | 52.280,00         | 26,36%         |        |                 |
| IMB. IN PLASTICA (150102) R13                     | 5.530,00          | 2,79%          |        |                 |
| IMB. IN CARTA (150101) R13                        | 4.890,00          | 2,47%          |        |                 |
| CARTA E CARTONE (200101) R13                      | 9.840,00          | 4,96%          |        |                 |
| VETRO (200102) R13                                | 14.180,00         | 7,15%          |        |                 |
| OLI E GRASSI COMM.(200125)R13                     | 0,00              | 0,00%          |        |                 |
| APP. CON CFC (200123) R4                          | 1.140,00          | 0,57%          |        |                 |
| APP. ELETT. ED ELETTRONICHE FUORI USO (200135) R4 | 800,00            | 0,40%          |        |                 |
| ABBIGLIAMENTO (200110) R3                         | 880,00            | 0,44%          |        |                 |
| METALLO (200140) R13                              | 0,00              | 0,00%          |        |                 |
| INGO. LEGNOSI (IMB. IN LEGNO - 150103) R13        | 0,00              | 0,00%          |        |                 |
| MEDICINALI (200132) D15                           | 0,00              | 0,00%          |        |                 |
| BATTERIE E ACCUMULATORI (200134) D15              | 0,00              | 0,00%          |        |                 |
| TONER (160216) R13                                | 25,00             | 0,01%          |        |                 |
| ING. FERROSI (FERRO E ACCIAIO - 170405) R13       | 2.300,00          | 1,16%          |        |                 |
| PRODOTTI TESSILI (200111) R13                     | 2.220,00          | 1,12%          |        |                 |
| RIFIUTI BIODEGRADABILI (POTATURE 200201) R13      | 2.090,00          | 1,05%          | 48,48% | DIFFERENZIATO   |
| <b>TOTALE</b>                                     | <b>198.365,00</b> | <b>100,00%</b> |        |                 |

DIFFERENZIATA  
 INDIFFERENZIATA

PERCENTUALE RIFIUTI

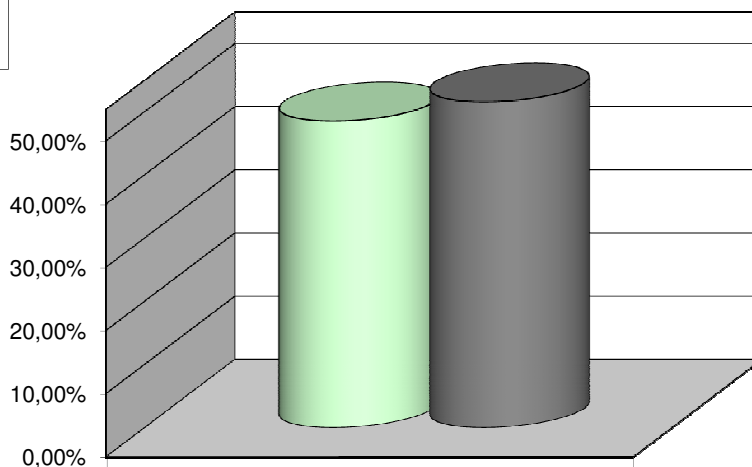

|  |        |
|--|--------|
| <input type="checkbox"/> DIFFERENZIATA   | 48,48% |
| <input type="checkbox"/> INDIFFERENZIATA | 51,52% |