

CALCOLO DELLA PERCENTUALE DI DIFFERENZIATA

TIPOLOGIE RIF.	QUANTITA'	% RIFIUTI		
R.S.U. (200301)	15.120,00	33,72%		
RESIDUI PULIZIA STRADALE (200303)		0,00%	33,72%	INDIFFERENZIATO
ORGANICO (200108)	16.320,00	36,40%		
RIFIUTI BIODEGRADABILI (POTATURE - 200201)		0,00%		
IMB. IN CARTA (150101)		0,00%		
CARTA E CARTONE (200101)	4.160,00	9,28%		
IMB. IN PLASTICA (150102)	2.540,00	5,66%		
IMB.MISTI (150106)	4.540,00	10,12%		
INGOMBRANTI LEGNOSI (200138)	380,00	0,85%		
INGOMBRANTI FERROSI (200140)	280,00	0,62%		
ABBIGLIAMENTO (200110)	210,00	0,47%		
APP. CONTENENTI CFC (200123)	280,00	0,62%		
APP. ELETT. ED ELETTRONICHE FUORI USO (200135)	350,00	0,78%		
APP. ELETT. ED ELETTRONICHE FUORI USO DIVERSE DAL CER 200135 (200136)		0,00%		
OLI E GRASSI VEGETALI (200125)		0,00%		
MEDICINALI (200132)	40,00	0,09%		
BATTERIE ED ACCUMULATORI (PILE ALCALINE - 200134)		0,00%		
INGOMBRANTI (200307)	620,00	1,38%		
PNEUMATICI (160103)		0,00%		
BATTERIE AL PIOMBO (200133)		0,00%		
BOMBOLETTE SPRAY (150111)		0,00%		
VERNICI, INCHIOSTRI ADESIVI E RESINE (200127)		0,00%		
RIFIUTI MISTI DELL'ATTIVITA' DI COSTRUZIONE E DEMOLIZIONE (170904)		0,00%		
TUBI FLUORESCENTI (200121)		0,00%	66,28%	DIFFERENZIATO
TOTALE	44.840,00	100,00%		

N.B: Si ricorda che la destinazione finale del rifiuto indifferenziato è:
- Deco s.p.a.
Il trasportatore finale del rifiuto indifferenziato è:
- Deco s.p.a.

N.B: Si ricorda che il trasportatore finale del rifiuto organico è:
- Trasporti Ecologici Cirioni Arduino s.r.l.

Le destinazioni finali del rifiuto organico sono:
- Contestabile Ambiente s.r.l.
- Eco Compost Marsica s.r.l.
- Sogliano Ambiente S.p.a.
- Consorzio Intercomunale C.I.V.E.T.A.

LA Q.TA' INDICATA E' DATA DALLA RIMANENZA DI NOVEMBRE DI KG 100 E DA QUELLA RACCOLTA A DICEMBRE DI KG 180.

LA Q.TA' INDICATA E' DATA DALLA RIMANENZA DI OTTOBRE DI KG 30, QUELLA DI NOVEMBRE DI KG 40 E DA QUELLA RACCOLTA A DICEMBRE DI KG 140

LA Q.TA' INDICATA E' DATA DALLA RIMANENZA DI NOVEMBRE DI KG 50 E DA QUELLA RACCOLTA A DICEMBRE DI KG 300. R12 KG 50; R13 KG 300

LA Q.TA' RACCOLTA A DICEMBRE DI KG 50 E' TUTTA IN RIMANENZA

LA Q.TA' INDICATA E' LA RIMANENZA DI NOVEMBRE

R5 KG 620

LA Q.TA' RACCOLTA A DICEMBRE DI KG 170 E' TUTTA IN RIMANENZA

DIFFERENZIATA
INDIFFERENZIATA

PERCENTUALE RIFIUTI

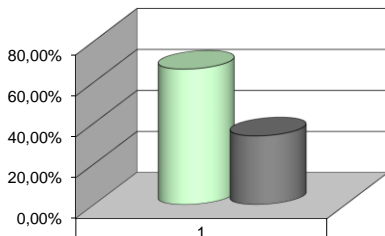

DIFFERENZIATA	66,28%
INDIFFERENZIATA	33,72%

Poliservice s.p.a. - Centro di trasferimento - S. Omero - Tel. 0861/82809 - indirizzo di posta certificata: poliservicospa@pec.it

Poliservice s.p.a. - Centro di trasferimento - S. Omero - Tel. 0861/82809 - indirizzo di posta certificata: poliservicospa@pec.it

Italservizi Srl - San Benedetto del Tr. (AP) R13 - Tel. 0735/753496 - indirizzo posta certificata: italserviziambiente@pec.it

Italservizi Srl - San Benedetto del Tr. (AP) R13 - Tel. 0735/753496 - indirizzo posta certificata: italserviziambiente@pec.it

Italservizi Srl - San Benedetto del Tr. (AP) R13 - Tel. 0735/753496 - indirizzo posta certificata: italserviziambiente@pec.it

CIP Adriatica - Controguerra R.13 - Tel. 0861/89142 - indirizzo di posta certificata: cipadriaticasrl@pec.buffetti.it

Farsider - San Benedetto del Tr. R13 - Tel. 0735 650984 - indirizzo di posta certificata: info@pec.farsider.it

Euro recuperi - Montefiascone (VI) R13 - Tel. 0761/625113 - indirizzo di posta certificata: eurorecuperi@pec.it

Puli Ecol Recuperi - San Severino Marche - R13 - Tel. 0733/645643 - indirizzo di posta certificata: puliecolrecuperisrl@peccitalia.biz

Vallone srl - Anagni (FR) - R12/R13 - Tel. 0775/768071 - indirizzo di posta certificata: vallone@legalmait.it

Eco Eridania s.p.a. - Via Pantaneli - Montelabbate (Pu) D15 - Tel.0721/478511 - posta certificata: ecoeridania@pec.ecoeridania.it

Italservizi Srl - San Benedetto del Tr. (AP) R5 - Tel. 0735/753496 - indirizzo posta certificata: italserviziambiente@pec.it