

CIVITELLA DEL TRONTO

novembre-18

CALCOLO DELLA PERCENTUALE DI DIFFERENZIATA

TIPOLOGIE RIF.	QUANTITA'	% RIFIUTI
R.S.U. (200301)	51.780,00	37,85%
RESIDUI PULIZIA STRADALE (200303)		0,00%
		37,85%
		INDIFFERENZIATO
ORGANICO (200108)	33.000,00	24,12%
RIFIUTI BIODEGRADABILI (POTATURE - 200201)	9.040,00	6,61%
IMB. IN CARTA (150101)		0,00%
CARTA E CARTONE (200101)	11.880,00	8,68%
IMB. IN PLASTICA (150102)	6.660,00	4,87%
IMB.MISTI (150106)	19.200,00	14,03%
INGOMBRANTI LEGNOSI (200138)	1.760,00	1,29%
INGOMBRANTI FERROSI (200140)	20,00	0,01%
ABBIGLIAMENTO (200110)	120,00	0,09%
APP. CONTENENTI CFC (200123)	920,00	0,67%
APP. ELETT. ED ELETTRONICHE FUORI USO (200135)	1.010,00	0,74%
APP. ELETT. ED ELETTRONICHE FUORI USO DIVERSE DAL CER 200135 (200136)		0,00%
OLI E GRASSI VEGETALI (200125)		0,00%
MEDICINALI (200132)		0,00%
BATTERIE ED ACCUMULATORI (PILE ALCALINE - 200134)		0,00%
INGOMBRANTI (200307)	1.060,00	0,77%
PNEUMATICI (160103)	200,00	0,15%
BATTERIE AL PIOMBO (200133)		0,00%
VERNICI, INCHIOSTRI ADESIVI E RESINE (200127)		0,00%
BOMBOLETTE SPRAY (150111)		0,00%
SCARTI DI OLIO MINERALE (200126)		0,00%
TUBI FLUORESCENTI (200121)		0,00%
RIFIUTI MISTI DELL'ATTIVITA' DI COSTRUZIONE E DEMOLIZIONE - INERTI (170904)	170,00	0,12%
TONER (080318)		0,00%
		62,15%
		DIFFERENZIATO
TOTALE	136.820,00	100,00%

N.B: Si ricorda che la destinazione finale del rifiuto indifferenziato è:
 - Deco s.p.a.
Il trasportatore finale del rifiuto indifferenziato è:
 - Deco s.p.a.

N.B: Si ricorda che il trasportatore finale del rifiuto organico è:
 - Trasporti Ecologici Cirioni Arduino s.r.l.

Le destinazioni finali del rifiuto organico sono:
 - Contestabile Ambiente s.r.l.
 - Eco Compost Marsica s.r.l.
 - Sogliano Ambiente S.p.a.
 - Consorzio Intercomunale C.I.V.E.T.A.

LA RIMANENZA DI NOVEMBRE E' DI KG 460.

LA Q.TA' E' DATA DALLA RIMANENZA DI OTTOBRE. LA Q.TA' RACCOLTA A NOVEMBRE DI KG 340 E TUTTA IN RIMANENZA.

LA RIMANENZA DI NOVEMBRE E' DI KG 260.

LA Q.TA' E' DATA DALLA RIMANENZA DI OTTOBRE DI KG 120 E DALLA Q.TA' RACCOLTA A NOVEMBRE DI KG 920. LA RIMANENZA DI NOVEMBRE E' DI KG 120.

LA Q.TA' E' DATA DALLA RIMANENZA DI OTTOBRE DI KG 180 E DALLA Q.TA' RACCOLTA A NOVEMBRE DI KG 830.

LA Q.TA' RACCOLTA A NOVEMBRE DI KG 140 E TUTTA IN RIMANENZA.

LA Q.TA' RACCOLTA A NOVEMBRE DI KG 19 E TUTTA IN RIMANENZA.

LA RIMANENZA DI NOVEMBRE E' DI KG 170.

LA Q.TA' E' DATA DALLA RIMANENZA DI SETTEMBRE. LA Q.TA' RACCOLTA A NOVEMBRE DI KG 40 E TUTTA IN RIMANENZA.

LA Q.TA' E' DATA DALLA RIMANENZA DI AGOSTO DI KG 40 E DALLA Q.TA' RACCOLTA A NOVEMBRE DI KG 130.

DIFFERENZIATA
 INDIFFERENZIATA

PERCENTUALE RIFIUTI

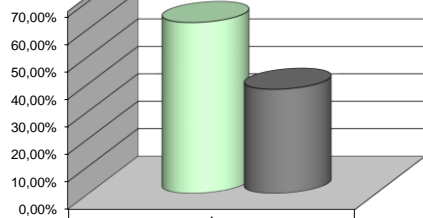

DIFFERENZIATA	62,15%
INDIFFERENZIATA	37,85%