

## CALCOLO DELLA PERCENTUALE DI DIFFERENZIATA

TIPOLOGIE RIF.	QUANTITA'	% RIFIUTI		
<b>R.S.U. (200301)</b>	<b>106.060,00</b>	46,29%		
<b>RESIDUI PULIZIA STRADALE (200303)</b>		0,00%	46,29%	<b>INDIFFERENZIATO</b>
<b>ORGANICO (200108)</b>	<b>56.500,00</b>	24,66%		
<b>RIFIUTI BIODEGRADABILI (POTATURE - 200201)</b>	<b>12.960,00</b>	5,66%		
<b>IMB. IN CARTA (150101)</b>	<b>12.520,00</b>	5,46%		
<b>CARTA E CARTONE (200101)</b>	<b>14.540,00</b>	6,35%		
<b>IMB. IN PLASTICA (150102)</b>	<b>10.120,00</b>	4,42%		
<b>IMB.MISTI (150106)</b>	<b>7.720,00</b>	3,37%		
<b>INGOMBRANTI LEGNOSI (200138)</b>	<b>3.670,00</b>	1,60%		
<b>INGOMBRANTI FERROSI (200140)</b>	<b>720,00</b>	0,31%		
<b>ABBIGLIAMENTO (200110)</b>	<b>680,00</b>	0,30%		
<b>APP. CONTENENTI CFC (200123)</b>	<b>800,00</b>	0,35%		
<b>APP. ELETT. ED ELETTRONICHE FUORI USO (200135)</b>	<b>710,00</b>	0,31%		
<b>APP. ELETT. ED ELETTRONICHE FUORI USO DIVERSE DAL CER 200135 (200136)</b>	<b>400,00</b>	0,17%		
<b>OLI E GRASSI VEGETALI (200125)</b>		0,00%		
<b>MEDICINALI (200132)</b>		0,00%		
<b>BATTERIE ED ACCUMULATORI (PILE ALCALINE - 200134)</b>		0,00%		
<b>INGOMBRANTI (200307)</b>	<b>1.420,00</b>	0,62%		
<b>PNEUMATICI (160103)</b>		0,00%		
<b>BATTERIE AL PIOMBO (200133)</b>	<b>143,00</b>	0,06%		
<b>VERNICI, INCHIOSTRI ADESIVI E RESINE (200127)</b>	<b>150,00</b>	0,07%		
<b>SCARTI DI OLIO MINERALE (200126)</b>		0,00%		
<b>BOMBOLETTE SPRAY (150111)</b>		0,00%		
<b>TONER (080318)</b>		0,00%		
<b>RIFIUTI MISTI DELL'ATTIVITA' DI COSTRUZIONE E DEMOLIZIONE (170904)</b>		0,00%		
<b>TUBI FLUORESCENTI (200121)</b>		0,00%	53,71%	<b>DIFFERENZIATO</b>
<b>TOTALE</b>	<b>229.113,00</b>	100,00%		

**N.B: Si ricorda che la destinazione finale del rifiuto indifferenziato è:**  
 - Deco s.p.a.  
**Il trasportatore finale del rifiuto indifferenziato è:**  
 - Deco s.p.a.  
 - Gomma Srl

**N.B: Si ricorda che il trasportatore finale del rifiuto organico è:**  
 - Trasporti Ecologici Cironi Arduino s.r.l.

**Le destinazioni finali del rifiuto organico sono:**  
 - Contestabile Ambiente s.r.l.  
 - Eco Compost Marsica s.r.l.  
 - Sogliano Ambiente S.p.a.  
 - Consorzio Intercomunale C.I.V.E.T.A.

**LA RIMANENZA DI OTTOBRE E' DI KG 130**

**LA Q.TA' INDICATA E' DATA DALLA RIMANENZA DI SETTEMBRE DI KG 360 E DA QUELLA DI OTTOBRE DI KG DI KG 540. LA RIMANENZA DI OTTOBRE E' DI KG 180**

**LA RIMANENZA DI OTTOBRE E' DI KG 30**

**LA Q.TA' INDICATA E' DATA DALLA RIMANENZA DI SETTEMBRE DI KG 120 E DA QUELLA DI OTTOBRE DI KG DI KG 720. LA RIMANENZA DI OTTOBRE E' DI KG 40**

**LA RIMANENZA DI OTTOBRE E' DI KG 40**

**LA RIMANENZA DI OTTOBRE E' DI KG 240**

**LA Q.TA' RACCOLTA AD OTTOBRE DI KG 20 E' TUTTA IN RIMANENZA**

**LA Q.TA' INDICATA E' DATA DALLA RIMANENZA DI SETTEMBRE DI KG 20 E DA QUELLA DI OTTOBRE DI KG DI KG 1.510. LA RIMANENZA DI OTTOBRE E' DI KG 110**

**LA Q.TA' INDICATA E' DATA DALLA RIMANENZA DI LUGLIO DI KG 30, DA QUELLA DI AGOSTO DI KG 10, DA QUELLA DI SETTEMBRE DI KG 40 E DA QUELLA RACCOLTA AD OTTOBRE DI KG DI KG 70. LA RIMANENZA DI OTTOBRE E' DI KG 7**

**LA Q.TA' INDICATA E' DATA DALLA RIMANENZA DI SETTEMBRE DI KG 90 E DA QUELLA DI OTTOBRE DI KG DI KG 60**

**LA Q.TA' RACCOLTA AD OTTOBRE DI KG 60 E' TUTTA IN RIMANENZA**

**LA Q.TA' RACCOLTA AD OTTOBRE DI KG 20 E' TUTTA IN RIMANENZA**

DIFFERENZIATA  
 INDIFFERENZIATA

PERCENTUALE RIFIUTI

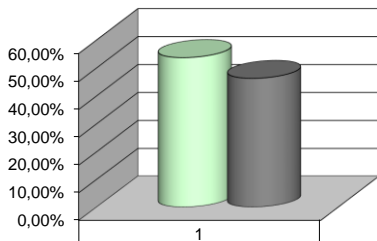

DIFFERENZIATA 53,71%  
 INDIFFERENZIATA 46,29%

Poliservice s.p.a. - Centro di trasferimento - S.Omero - Tel. 086182809 - indirizzo di posta certificata: poliservicepa@pec.it

Poliservice s.p.a. - Centro di trasferimento - S.Omero - Tel. 086182809 - indirizzo di posta certificata: poliservicepa@pec.it

CIP Adriatica - Controguerra R 13 - Tel. 086189142 - indirizzo di posta certificata: cipadriaticasri@pec.buffetti.it

Italservizi Srl - San Benedetto del Tr. (AP) R 13 - Tel. 0735/753496 - indirizzo di posta certificata: italserviziambiente@pec.it

Italservizi Srl - San Benedetto del Tr. (AP) R 13 - Tel. 0735/753496 - indirizzo di posta certificata: italserviziambiente@pec.it

Italservizi Srl - San Benedetto del Tr. (AP) R 13 - Tel. 0735/753496 - indirizzo di posta certificata: italserviziambiente@pec.it

Italservizi Srl - San Benedetto del Tr. (AP) R 13 - Tel. 0735/753496 - indirizzo di posta certificata: italserviziambiente@pec.it

CIP Adriatica - Controguerra R 13 - Tel. 086189142 - indirizzo di posta certificata: cipadriaticasri@pec.buffetti.it

Fensider - San Benedetto del Tr. R 13 - Tel. 0735 650864 - indirizzo di posta certificata: info@pec.fensider.it

Euro recuperi - Montefiascone (VI) R 13 - Tel. 0761/825113 - indirizzo di posta certificata: eurorecuperi@pec.it

Pul Ecoi Recuperi - San Severino Marche - R 13 - Tel. 0733/645643 - indirizzo di posta certificata: puliecoirecuperi@pecatitalia.biz

Valore srl - Anagni (FR) - R 13 - Tel. 0775/768071 - indirizzo di posta certificata: valore@legalmat.it

Pul Ecoi Recuperi - San Severino Marche - R 13 - Tel. 0733/645643 - indirizzo di posta certificata: puliecoirecuperi@pecatitalia.biz

Pul Ecoi Recuperi - San Severino Marche - R 13 - Tel. 0733/645643 - indirizzo di posta certificata: puliecoirecuperi@pecatitalia.biz

Pul Ecoi Recuperi - San Severino Marche - R 13 - Tel. 0733/645643 - indirizzo di posta certificata: puliecoirecuperi@pecatitalia.biz

Pul Ecoi Recuperi - San Severino Marche - R 13 - Tel. 0733/645643 - indirizzo di posta certificata: puliecoirecuperi@pecatitalia.biz

Pul Ecoi Recuperi - San Severino Marche - R 13 - Tel. 0733/645643 - indirizzo di posta certificata: puliecoirecuperi@pecatitalia.biz

Italservizi Srl - San Benedetto del Tr. (AP) R 13 - Tel. 0735/753496 - indirizzo di posta certificata: italserviziambiente@pec.it

Italservizi Srl - San Benedetto del Tr. (AP) R 13 - Tel. 0735/753496 - indirizzo di posta certificata: italserviziambiente@pec.it

Italservizi Srl - San Benedetto del Tr. (AP) R 13 - Tel. 0735/753496 - indirizzo di posta certificata: italserviziambiente@pec.it

Italservizi Srl - San Benedetto del Tr. (AP) R 13 - Tel. 0735/753496 - indirizzo di posta certificata: italserviziambiente@pec.it

Italservizi Srl - San Benedetto del Tr. (AP) R 13 - Tel. 0735/753496 - indirizzo di posta certificata: italserviziambiente@pec.it

Italservizi Srl - San Benedetto del Tr. (AP) R 13 - Tel. 0735/753496 - indirizzo di posta certificata: italserviziambiente@pec.it

Italservizi Srl - San Benedetto del Tr. (AP) R 13 - Tel. 0735/753496 - indirizzo di posta certificata: italserviziambiente@pec.it

Italservizi Srl - San Benedetto del Tr. (AP) R 13 - Tel. 0735/753496 - indirizzo di posta certificata: italserviziambiente@pec.it

Italservizi Srl - San Benedetto del Tr. (AP) R 13 - Tel. 0735/753496 - indirizzo di posta certificata: italserviziambiente@pec.it

Italservizi Srl - San Benedetto del Tr. (AP) R 13 - Tel. 0735/753496 - indirizzo di posta certificata: italserviziambiente@pec.it

Italservizi Srl - San Benedetto del Tr. (AP) R 13 - Tel. 0735/753496 - indirizzo di posta certificata: italserviziambiente@pec.it

Italservizi Srl - San Benedetto del Tr. (AP) R 13 - Tel. 0735/753496 - indirizzo di posta certificata: italserviziambiente@pec.it

Italservizi Srl - San Benedetto del Tr. (AP) R 13 - Tel. 0735/753496 - indirizzo di posta certificata: italserviziambiente@pec.it

Italservizi Srl - San Benedetto del Tr. (AP) R 13 - Tel. 0735/753496 - indirizzo di posta certificata: italserviziambiente@pec.it

Italservizi Srl - San Benedetto del Tr. (AP) R 13 - Tel. 0735/753496 - indirizzo di posta certificata: italserviziambiente@pec.it

Italservizi Srl - San Benedetto del Tr. (AP) R 13 - Tel. 0735/753496 - indirizzo di posta certificata: italserviziambiente@pec.it

Italservizi Srl - San Benedetto del Tr. (AP) R 13 - Tel. 0735/753496 - indirizzo di posta certificata: italserviziambiente@pec.it

Italservizi Srl - San Benedetto del Tr. (AP) R 13 - Tel. 0735/753496 - indirizzo di posta certificata: italserviziambiente@pec.it

Italservizi Srl - San Benedetto del Tr. (AP) R 13 - Tel. 0735/753496 - indirizzo di posta certificata: italserviziambiente@pec.it