

CALCOLO DELLA PERCENTUALE DI DIFFERENZIATA

TIPOLOGIE RIF.	QUANTITA'	% RIFIUTI		
R.S.U. (200301)	71.090,00	31,53%		
RESIDUI PULIZIA STRADALE (200303)		0,00%	31,53%	INDIFFERENZIATO
ORGANICO (200108)	72.140,00	32,00%		
RIFIUTI BIODEGRADABILI (POTATURE - 200201)	6.160,00	2,73%		
IMB. IN CARTA (150101)	10.060,00	4,46%		
CARTA E CARTONE (200101)	9.500,00	4,21%		
IMB. IN PLASTICA (150102)	12.540,00	5,56%		
IMB.MISTI (150106)	35.320,00	15,67%		
INGOMBRANTI LEGNOSI (200138)	4.480,00	1,99%		
INGOMBRANTI FERROSI (200140)	1.380,00	0,61%		
ABBIGLIAMENTO (200110)	200,00	0,09%		
APP. CONTENENTI CFC (200123)	590,00	0,26%		
APP. ELETT. ED ELETTRONICHE FUORI USO (200135)	720,00	0,32%		
APP. ELETT. ED ELETTRONICHE FUORI USO DIVERSE DAL CER 200135 (200136)	240,00	0,11%		
OLI E GRASSI VEGETALI (200125)		0,00%		
MEDICINALI (200132)		0,00%		
BATTERIE ED ACCUMULATORI (PILE ALCALINE - 200134)		0,00%		
INGOMBRANTI (200307)	1.020,00	0,45%		
PNEUMATICI (160103)		0,00%		
BATTERIE AL PIOMBO (200133)		0,00%		
VERNICI, INCHIOSTRI ADESIVI E RESINE (200127)		0,00%		
SCARTI DI OLIO MINERALE (200126)		0,00%		
BOMBOLETTE SPRAY (150111)		0,00%		
TONER (080318)		0,00%		
RIFIUTI MISTI DELL'ATTIVITA' DI COSTRUZIONE E DEMOLIZIONE (170904)		0,00%		
TUBI FLUORESCENTI (200121)		0,00%	68,47%	DIFFERENZIATO
TOTALE	225.440,00	100,00%		

N.B: Si ricorda che la destinazione finale del rifiuto indifferenziato è:
 - Deco s.p.a.
 I trasportatori finali del rifiuto indifferenziato sono:
 - Deco s.p.a.
 - Gomma s.r.l.

N.B: Si ricorda che il trasportatore finale del rifiuto organico è:
 - Trasporti Ecologici Cirioni Arduino s.r.l.

Le destinazioni finali del rifiuto organico sono:
 - Contestabile Ambiente s.r.l.
 - Eco Compost Marsica s.r.l.
 - S.E.S.A. S.p.a.
 - Sogliano Ambiente S.p.a.

LA Q.TA' INDICATA E' DATA DALLA RIMANENZA DI LUGLIO DI KG 560 E DA QUELLA RACCOLTA AD AGOSTO DI KG 8.240. LA RIMANENZA DI AGOSTO E' DI KG 2.640

LA Q.TA' INDICATA E' DATA DALLA RIMANENZA DI LUGLIO DI KG 460 E DA QUELLA RACCOLTA AD AGOSTO DI KG 1.200. LA RIMANENZA DI AGOSTO E' DI KG 280

LA RIMANENZA DI AGOSTO E' DI KG 100

LA Q.TA' INDICATA E' DATA DALLA RIMANENZA DI LUGLIO DI KG 350 E DA QUELLA RACCOLTA AD AGOSTO DI KG 240

LA Q.TA' INDICATA E' DATA DALLA RIMANENZA DI LUGLIO DI KG 20 E DA QUELLA RACCOLTA AD AGOSTO DI KG 850. LA RIMANENZA DI AGOSTO E' DI KG 150

LA Q.TA' INDICATA E' DATA DALLA RIMANENZA DI LUGLIO DI KG 20 E DA QUELLA RACCOLTA AD AGOSTO DI KG 260. LA RIMANENZA DI AGOSTO E' DI KG 40

LA RIMANENZA DI AGOSTO E' DI KG 20

LA Q.TA' RACCOLTA AD AGOSTO DI KG 180 E' TUTTA IN RIMANENZA

LA Q.TA' RACCOLTA AD AGOSTO DI KG 10 E' TUTTA IN RIMANENZA

LA Q.TA' RACCOLTA AD AGOSTO DI KG 40 E' TUTTA IN RIMANENZA

LA Q.TA' RACCOLTA AD AGOSTO DI KG 130 E' TUTTA IN RIMANENZA

Poliservice s.p.a. - Centro di trasferenza - S.Omero - Tel. 0861/82809 - indirizzo di posta certificata: poliservicespa@pec.it

Poliservice s.p.a. - Centro di trasferenza - S.Omero - Tel. 0861/82809 - indirizzo di posta certificata: poliservicespa@pec.it

CIP Adriatica - Controguerra R 13 - Tel.: 0861/89142 - indirizzo di posta certificata: cipadriaticasr@pec.buffetti.it

Italservizi Srl - San Benedetto del Tr. (AP) R13 - Tel. 0735/753496 - indirizzo di posta certificata: italserviziambiente@pec.it

Italservizi Srl - San Benedetto del Tr. (AP) R13 - Tel. 0735/753496 - indirizzo di posta certificata: italserviziambiente@pec.it

Italservizi Srl - San Benedetto del Tr. (AP) R13 - Tel. 0735/753496 - indirizzo di posta certificata: italserviziambiente@pec.it

Italservizi Srl - San Benedetto del Tr. (AP) R13 - Tel. 0735/753496 - indirizzo di posta certificata: italserviziambiente@pec.it

CIP Adriatica - Controguerra R 13 - Tel.: 0861/89142 - indirizzo di posta certificata: cipadriaticasr@pec.buffetti.it

Fersider - San Benedetto del Tr. R13 - Tel.: 0735 650964 - indirizzo di posta certificata: info@pec.fersider.it

Euro recuperi - Montefiascone (VI) R13 - Tel. 0761/825113 - indirizzo di posta certificata: eurorecuperi@pec.it

Pul Ecof Recuperi - San Severino Marche - R13 - Tel.: 0733/645643 - indirizzo di posta certificata: pulrecuperi@pecitalia.biz

Valione srl - Anagni (Fr) - R13 - Tel.: 0775/788071 - indirizzo di posta certificata: valione@legaimail.it

Pul Ecof Recuperi - San Severino Marche - R13 - Tel.: 0733/645643 - indirizzo di posta certificata: pulrecuperi@pecitalia.biz

Italservizi Srl - San Benedetto del Tr. (AP) R5 - Tel. 0735/753496 - indirizzo di posta certificata: italserviziambiente@pec.it

DIFFERENZIATA
 INDIFFERENZIATA

PERCENTUALE RIFIUTI

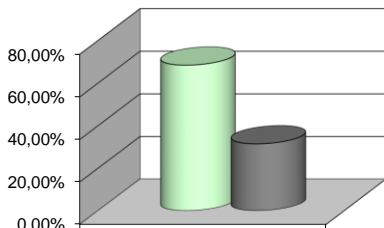

DIFFERENZIATA 68,47%
 INDIFFERENZIATA 31,53%