

TORANO NUOVO

giugno-18

CALCOLO DELLA PERCENTUALE DI DIFFERENZIATA

TIPOLOGIE RIF.	QUANTITA'	% RIFIUTI		
R.S.U. (200301)	14.290,00	25,93%		
RESIDUI PULIZIA STRADALE (200303)		0,00%	25,93%	INDIFFERENZIATO
ORGANICO (200108)	17.900,00	32,47%		
RIFIUTI BIODEGRADABILI (POTATURE - 200201)	7.760,00	14,08%		
IMB. IN CARTA (150101)		0,00%		
CARTA E CARTONE (200101)	5.660,00	10,27%		
IMB. IN PLASTICA (150102)	2.820,00	5,12%		
IMB.MISTI (150106)	4.800,00	8,71%		
INGOMBRANTI LEGNOSI (200138)	520,00	0,94%		
INGOMBRANTI FERROSI (200140)	200,00	0,36%		
ABBIGLIAMENTO (200110)	400,00	0,73%		
APP. CONTENENTI CFC (200123)	40,00	0,07%		
APP. ELETT. ED ELETTRONICHE FUORI USO (200135)	100,00	0,18%		
APP. ELETT. ED ELETTRONICHE FUORI USO DIVERSE DAL CER 200135 (200136)		0,00%		
OLI E GRASSI VEGETALI (200125)		0,00%		
MEDICINALI (200132)		0,00%		
BATTERIE ED ACCUMULATORI (PILE ALCALINE - 200134)		0,00%		
INGOMBRANTI (200307)	630,00	1,14%		
PNEUMATICI (160103)		0,00%		
BATTERIE AL PIOMBO (200133)		0,00%		
BOMBOLETTE SPRAY (150111)		0,00%		
VERNICI, INCHIOSTRI ADESIVI E RESINE (200127)		0,00%		
TUBI FLUORESCENTI (200121)		0,00%	74,07%	DIFFERENZIATO
TOTALE	55.120,00	100,00%		

N.B: Si ricorda che la destinazione finale del rifiuto indifferenziato è:
- Deco s.p.a.
I trasportatori finali del rifiuto indifferenziato sono:
- Deco s.p.a.
- Gomma s.r.l.
- Tritelli S.r.l.

N.B: Si ricorda che il trasportatore finale del rifiuto organico è:
- Trasporti Ecologici Cironi Arduino s.r.l.
- Tecnoservizi S.r.l.

Le destinazioni finali del rifiuto organico sono:
- Contestabile Ambiente s.r.l.
- Eco Compost Marsica s.r.l.
- S.E.S.A. S.p.a.
- Sogliano Ambiente S.p.a.
- Consorzio Intercomunale C.I.V.E.T.A.

LA RIMANENZA DI GIUGNO E' DI KG 80

LA Q.TA' INDICATA E' DATA DALLA RIMANENZA DI MAGGIO DI KG 50 E DA QUELLA RACCOLTA A GIUGNO DI KG 100. LA RIMANENZA DI GIUGNO E' DI KG 50

LA Q.TA' RACCOLTA A GIUGNO DI KG 20 E' TUTTA IN RIMANENZA

LA Q.TA' INDICATA E' DATA DALLA RIMANENZA DI MAGGIO DI KG 80 E DA QUELLA RACCOLTA A GIUGNO DI KG 550

□ DIFFERENZIATA
■ INDIFFERENZIATA

PERCENTUALE RIFIUTI

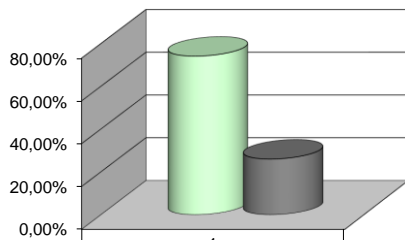

□ DIFFERENZIATA	74,07%
■ INDIFFERENZIATA	25,93%

Poliservice s.p.a. - Centro di trasferenza - S.Omero - Tel. 0861/82809 - indirizzo di posta certificata: poliservicepa@pec.it

Poliservice s.p.a. - Centro di trasferenza - S.Omero - Tel. 0861/82809 - indirizzo di posta certificata: poliservicepa@pec.it
CIP Adriatica - Controguerra R 13 - Tel. 0861/89142 - indirizzo di posta certificata: cipadriaticasrf@pec.buffetti.it

Italservizi Srl - San Benedetto del Tr. (AP) R13 - Tel. 0735/753496 - indirizzo posta certificata: italserviziambiente@pec.it

Italservizi Srl - San Benedetto del Tr. (AP) R13 - Tel. 0735/753496 - indirizzo posta certificata: italserviziambiente@pec.it

Italservizi Srl - San Benedetto del Tr. (AP) R13 - Tel. 0735/753496 - indirizzo posta certificata: italserviziambiente@pec.it

CIP Adriatica - Controguerra R 13 - Tel. 0861/89142 - indirizzo di posta certificata: cipadriaticasrf@pec.buffetti.it

Farsider - San Benedetto del Tr. R13 - Tel. 0735 650964 - indirizzo di posta certificata: info@pec.farsider.it
Euro recuperi - Montefiascone (VI) R13 - Tel. 0761/825113 - indirizzo di posta certificata: eurorecuperi@pec.it

Puli Ecol Recuperi - San Severino Marche - R13 - Tel. 0733/845643 - indirizzo di posta certificata: puliecolrecuperisrf@peccitalia.bz

Vallone srl - Anagni (FR) - R13 - Tel. 0775/768071 - indirizzo di posta certificata: vallone@legaimail.it

Italservizi Srl - San Benedetto del Tr. (AP) R5 - Tel. 0735/753496 - indirizzo posta certificata: italserviziambiente@pec.it