

# TORANO NUOVO

febbraio-18

## CALCOLO DELLA PERCENTUALE DI DIFFERENZIATA

TIPOLOGIE RIF.	QUANTITA'	% RIFIUTI
R.S.U. (200301)	8.310,00	22,99%
RESIDUI PULIZIA STRADALE (200303)		0,00%
		22,99% <b>INDIFFERENZIATO</b>
ORGANICO (200108)	14.620,00	40,45%
RIFIUTI BIODEGRADABILI (POTATURE - 200201)		0,00%
IMB. IN CARTA (150101)		0,00%
CARTA E CARTONE (200101)	3.880,00	10,74%
IMB. IN PLASTICA (150102)	2.560,00	7,08%
IMB.MISTI (150106)	4.940,00	13,67%
INGOMBRANTI LEGNOSI (200138)	670,00	1,85%
INGOMBRANTI FERROSI (200140)	130,00	0,36%
ABBIGLIAMENTO (200110)	500,00	1,38%
APP. CONTENENTI CFC (200123)	120,00	0,33%
APP. ELETT. ED ELETTRONICHE FUORI USO (200135)	40,00	0,11%
APP. ELETT. ED ELETTRONICHE FUORI USO DIVERSE DAL CER 200135 (200136)		0,00%
OLI E GRASSI VEGETALI (200125)		0,00%
MEDICINALI (200132)	70,00	0,19%
BATTERIE ED ACCUMULATORI (PILE ALCALINE - 200134)		0,00%
INGOMBRANTI (200307)	300,00	0,83%
PNEUMATICI (160103)		0,00%
BATTERIE AL PIOMBO (200133)		0,00%
BOMBOLETTE SPRAY (150111)		0,00%
VERNICI, INCHIOSTRI ADESIVI E RESINE (200127)		0,00%
TUBI FLUORESCENTI (200121)		0,00%
		77,01% <b>DIFFERENZIATO</b>
<b>TOTALE</b>	<b>36.140,00</b>	<b>100,00%</b>

N.B: Si ricorda che la destinazione finale del rifiuto indifferenziato è:  
- Deco s.p.a.  
I trasportatori finali del rifiuto indifferenziato sono:  
- Deco s.p.a.

N.B: Si ricorda che il trasportatore finale del rifiuto organico è:  
- Trasporti Ecologici Cirioni Arduino s.r.l.  
Le destinazioni finali del rifiuto organico sono:  
- C.E.S.C.A. di Contestabile D. & C. s.a.s  
- Eco Compost Marsica s.r.l.  
- Acliam s.p.a.  
- Sogliano Ambiente S.p.a.

LA Q.TA' INDICATA E' DATA DALLA RIMANENZA DI GENNAIO DI KG 30 E DA QUELLA RACCOLTA A FEBBRAIO DI KG 100

LA Q.TA' INDICATA E' DATA DALLA RIMANENZA DI GENNAIO DI KG 280 E DA QUELLA RACCOLTA A FEBBRAIO DI KG 310. LA RIMANENZA DI FEBBRAIO E' DI KG 90

LA RIMANENZA DI FEBBRAIO E' DI KG 20

LA Q.TA' RACCOLTA A FEBBRAIO DI KG 20 E' TUTTA IN RIMANENZA

LA Q.TA' INDICATA E' LA RIMANENZA DI GENNAIO

LA Q.TA' INDICATA E' DATA DALLA RIMANENZA DI GENNAIO DI KG 70 E DA QUELLA RACCOLTA A FEBBRAIO DI KG 230

LA Q.TA' RACCOLTA A FEBBRAIO DI KG 190 E' TUTTA IN RIMANENZA

DIFFERENZIATA  
INDIFFERENZIATA

PERCENTUALE RIFIUTI

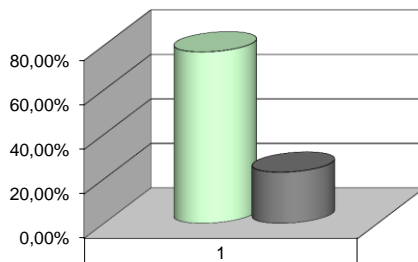

DIFFERENZIATA	77,01%
INDIFFERENZIATA	22,99%

Poliservice s.p.a. - Centro di trasferenza - S.Omero - Tel. 0861/82809 - indirizzo di posta certificata: poliservicepa@pec.it

Poliservice s.p.a. - Centro di trasferenza - S.Omero - Tel. 0861/82809 - indirizzo di posta certificata: poliservicepa@pec.it

Italservizi Srl - San Benedetto del Tr. (AP) R13 - Tel. 0735/753496 - indirizzo posta certificata: italserviziambiente@pec.it

Italservizi Srl - San Benedetto del Tr. (AP) R13 - Tel. 0735/753496 - indirizzo posta certificata: italserviziambiente@pec.it

Italservizi Srl - San Benedetto del Tr. (AP) R13 - Tel. 0735/753496 - indirizzo posta certificata: italserviziambiente@pec.it

CIP Aditica - Controguerra R 13 - Tel. 0861/89142 - indirizzo di posta certificata: cipaditica@pec.buffetti.it

Fersider - San Benedetto del Tr. R13 - Tel. 0735 650964 - indirizzo di posta certificata: info@pec.fersider.it

Euro recuperi - Montefalcone (VI) R13 - Tel. 0761/825113 - indirizzo di posta certificata: eurorecuperi@pec.it

Puli Eccll Recuperi - San Severino Marche - R13 - Tel. 0733/645643 - indirizzo di posta certificata: puliecooperisrl@pecitalka.biz

Valone srl - Anagni (FR) - R13 - Tel. 0775/788071 - indirizzo di posta certificata: valone@legalmail.it

Eco Eridania s.p.a. - Via Pantanello - Montelabbate (Pu) D15 - Tel.0721/476511 - indirizzo di posta certificata: eceeridania@pec.eceeridania.it

Italservizi Srl - San Benedetto del Tr. (AP) R5 - Tel. 0735/753496 - indirizzo posta certificata: italserviziambiente@pec.it