

# TORANO NUOVO

marzo-18

## CALCOLO DELLA PERCENTUALE DI DIFFERENZIATA

TIPOLOGIE RIF.	QUANTITA'	% RIFIUTI		
R.S.U. (200301)	17.160,00	34,76%		
RESIDUI PULIZIA STRADALE (200303)		0,00%	34,76%	INDIFFERENZIATO
ORGANICO (200108)	15.610,00	31,62%		
RIFIUTI BIODEGRADABILI (POTATURE - 200201)		0,00%		
IMB. IN CARTA (150101)		0,00%		
CARTA E CARTONE (200101)	4.520,00	9,16%		
IMB. IN PLASTICA (150102)	3.680,00	7,45%		
IMB.MISTI (150106)	6.920,00	14,02%		
INGOMBRANTI LEGNOSI (200138)	330,00	0,67%		
INGOMBRANTI FERROSI (200140)	60,00	0,12%		
ABBIGLIAMENTO (200110)	80,00	0,16%		
APP. CONTENENTI CFC (200123)	120,00	0,24%		
APP. ELETT. ED ELETTRONICHE FUORI USO (200135)	180,00	0,36%		
APP. ELETT. ED ELETTRONICHE FUORI USO DIVERSE DAL CER 200135 (200136)	40,00	0,08%		
OLI E GRASSI VEGETALI (200125)	320,00	0,65%		
MEDICINALI (200132)		0,00%		
BATTERIE ED ACCUMULATORI (PILE ALCALINE - 200134)		0,00%		
INGOMBRANTI (200307)	150,00	0,30%		
PNEUMATICI (160103)	200,00	0,41%		
BATTERIE AL PIOMBO (200133)		0,00%		
BOMBOLETTE SPRAY (150111)		0,00%		
VERNICI, INCHIOSTRI ADESIVI E RESINE (200127)		0,00%		
TUBI FLUORESCENTI (200121)		0,00%	65,24%	DIFFERENZIATO
<b>TOTALE</b>	<b>49.370,00</b>	<b>100,00%</b>		

N.B: Si ricorda che la destinazione finale del rifiuto indifferenziato è:  
- Deco s.p.a.  
I trasportatori finali del rifiuto indifferenziato sono:  
- Deco s.p.a.  
- Gomma s.r.l.

N.B: Si ricorda che il trasportatore finale del rifiuto organico è:  
- Trasporti Ecologici Cirioni Arduino s.r.l.

Le destinazioni finali del rifiuto organico sono:  
- C.E.S.C.A. di Contestabile D. & C. s.a.s  
- Eco Compost Marsica s.r.l.  
- Aciam s.p.a.  
- Sogliano Ambiente S.p.a.

LA RIMANENZA DI MARZO E' DI KG 310.

LA RIMANENZA DI MARZO E' DI KG 40.

LA Q.TA' E' DATA DALLA RIMANENZA DI FEBBRAIO DI KG 20 E DALLA Q.TA' RACCOLTA A MARZO DI KG 280. LA RIMANENZA DI MARZO E' DI KG 120.

LA Q.TA' E' DATA DALLA RIMANENZA DI FEBBRAIO DI KG 20 E DALLA Q.TA' RACCOLTA A MARZO DI KG 20.

LA Q.TA' E' DATA DALLA RIMANENZA DI GENNAIO. LA Q.TA' RACCOLTA A MARZO DI KG 260 E' TUTTA IN RIMANENZA.

LA Q.TA' E' DATA DALLA RIMANENZA DI GENNAIO DI KG 10 E DA QUELLA DI FEBBRAIO DI KG 190. LA Q.TA' RACCOLTA A MARZO DI KG 160 E' TUTTA IN RIMANENZA.

DIFFERENZIATA  
INDIFFERENZIATA

PERCENTUALE RIFIUTI

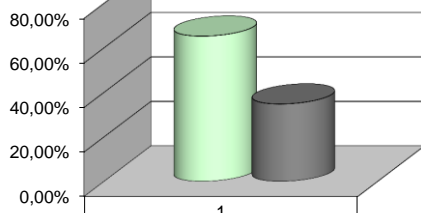

DIFFERENZIATA	65,24%
INDIFFERENZIATA	34,76%