

ALBA ADRIATICA

dicembre-17

CALCOLO DELLA PERCENTUALE DI DIFFERENZIATA

TIPOLOGIE RIF.	QUANTITA'	% RIFIUTI	
R.S.U. (200301)	194.310,00	40,22%	
RESIDUI PULIZIA STRADALE (200303)	5.820,00	1,20%	41,43% INDIFFERENZIATO
ORGANICO (200108)	149.378,00	30,92%	
RIFIUTI BIODEGRADABILI (POTATURE - 200201)	29.840,00	6,18%	
IMB. IN CARTA (CER 150101)	9.750,00	2,02%	
CARTA E CARTONE (200101)	26.800,00	5,55%	
IMB. IN PLASTICA (150102)	15.070,00	3,12%	
IMB.MISTI (150106)	37.060,00	7,67%	
INGOMBRANTI LEGNOSI (200138)	6.920,00	1,43%	
INGOMBRANTI FERROSI (200140)	1.000,00	0,21%	
ABBIGLIAMENTO (200110)	1.550,00	0,32%	
APP. CONTENENTI CFC (200123)	1.840,00	0,38%	
APP. ELETT. ED ELETTRONICHE FUORI USO (200135)	510,00	0,11%	
APP. ELETT. ED ELETTRONICHE FUORI USO DIVERSE DAL CER 200135 (200136)	520,00	0,11%	
OLI E GRASSI VEGETALI (200125)		0,00%	
MEDICINALI (200132)		0,00%	
BATTERIE ED ACCUMULATORI (PILE ALCALINE - 200134)		0,00%	
INGOMBRANTI (200307)	2.200,00	0,46%	
PNEUMATICI (160103)	520,00	0,11%	
BATTERIE AL PIOMBO (200133)		0,00%	
VERNICI, INCHIOSTRI ADESIVI E RESINE (200127)		0,00%	
TONER (080318)		0,00%	
SCARTI DI OLIO MINERALE (200126)		0,00%	
BOMBOLETTE SPRAY (150111)		0,00%	
TUBI FLUORESCENTI (200121)		0,00%	58,57% DIFFERENZIATO
TOTALE	483.088,00	100,00%	
PULIZIA ARENILE (200303)			RIFIUTI NEUTRI

Deco Spa - Località Casoni Snc - Chieti (CH) - R3 - Tel.: 085/440931 - indirizzo di posta certificata: posta@pec.decogroup.it

Ecocentro Toscana Srl - Montemurlo (PO) - R13 - Tel.: 035 515421 - posta certificata: ecocentro.toscana@legaimail.it

VEDERE ALLEGATO

CIP Adriatica - Controguerra R 13 - Tel.: 0861/89142 - indirizzo di posta certificata: cipadriaticasrl@pec.buffetti.it

Italservizi Srl - San Benedetto del Tr. (AP) - R13 - Tel.: 0735/753496 - indirizzo posta certificata: italserviziambiente@pec.it

Italservizi Srl - San Benedetto del Tr. (AP) - R13 - Tel.: 0735/753496 - indirizzo posta certificata: italserviziambiente@pec.it

Italservizi Srl - San Benedetto del Tr. (AP) - R13 - Tel.: 0735/753496 - indirizzo posta certificata: italserviziambiente@pec.it
Mincioni Ambiente srl - I onoreo K13 - Tel.: 0861/788675 - indirizzo di posta certificata: mincioniambientesrl@fiscalmail.it

Italservizi Srl - San Benedetto del Tr. (AP) - R13 - Tel.: 0735/753496 - indirizzo posta certificata: italserviziambiente@pec.it

CIP Adriatica - Controguerra R 13 - Tel.: 0861/89142 - indirizzo di posta certificata: cipadriaticasrl@pec.buffetti.it

Fersider - San Benedetto del Tr. R13 - Tel.: 0735 650964 - indirizzo di posta certificata: info@pec.fersider.it

EURO RECOVERY - Montecosaro (VT) - R13 - Tel.: 0761/825113 - indirizzo di posta certificata: eurorecuperi@pec.it

EURO RECOVERY - SAN SEVERINO MARONE - R13 - Tel.: 0733/645643 - indirizzo di posta certificata: pulicoecuperisrl@pectalia.biz

Yvacione srl - Anagni (FR) - K13 - Tel.: 0775/768071 - indirizzo di posta certificata: yvacione@legaimail.it

EURO RECOVERY - SAN SEVERINO MARONE - R13 - Tel.: 0733/645643 - indirizzo di posta certificata: pulicoecuperisrl@pectalia.biz

Italservizi Srl - San Benedetto del Tr. (AP) - R5 - Tel.: 0735/753496 - indirizzo posta certificata: italserviziambiente@pec.it
Fabrizio Lario - S. Zegno alla V. (VI) K13 - Tel.: 0861/841459 - indirizzo posta certificata: fabrizio@legaimail.it

VEDI FILE

ITALSERVIZI KG 14.660; MINCIONI KG 410

LA RIMANENZA DI DICEMBRE E' DI KG 860

LA RIMANENZA DI DICEMBRE E' DI KG 520
770 E DA QUELLA RACCOLTA A DICEMBRE DI KG 1.220. LA RIMANENZA DI DICEMBRE E' DI KG 440

LA Q.TA' INDICATA E' DATA DALLA RIMANENZA DI NOVEMBRE DI KG 840 E DA QUELLA RACCOLTA A DICEMBRE DI KG 1.000

LA Q.TA' INDICATA E' LA RIMANENZA DI NOVEMBRE. LA Q.TA' RACCOLTA A DICEMBRE DI KG 630 E' TUTTA IN RIMANENZA

LA Q.TA' INDICATA E' LA RIMANENZA DI NOVEMBRE. LA Q.TA' RACCOLTA A DICEMBRE DI KG 190 E' TUTTA IN RIMANENZA

LA Q.TA' RACCOLTA A DICEMBRE DI KG 90 E' TUTTA IN RIMANENZA

LA Q.TA' INDICATA E' DATA DALLA RIMANENZA DI NOVEMBRE DI KG 240 E DA QUELLA RACCOLTA A DICEMBRE DI KG 2.360. LA RIMANENZA DI DICEMBRE E' DI KG 400

LA Q.TA' INDICATA E' DATA DALLA RIMANENZA DI OTTOBRE DI KG 40 E DA QUELLA RACCOLTA A DICEMBRE DI KG 480

- DIFFERENZIATA
- INDIFFERENZIATA

PERCENTUALE RIFIUTI

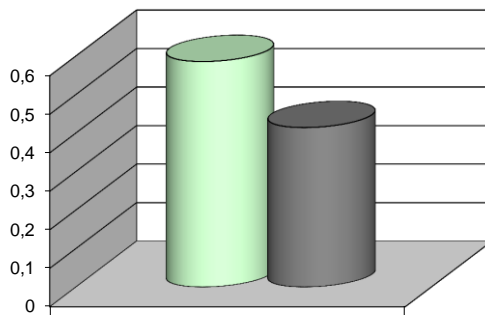

□ DIFFERENZIATA	0,585727652
■ INDIFFERENZIATA	0,414272348