

TORANO NUOVO

giugno-17

CALCOLO DELLA PERCENTUALE DI DIFFERENZIATA

TIPOLOGIE RIF.	QUANTITA'	% RIFIUTI		
R.S.U. (200301)	12.529,00	18,12%		
RESIDUI PULIZIA STRADALE (200303)		0,00%	18,12%	INDIFFERENZIATO
ORGANICO (200108)	20.561,00	29,74%		
RIFIUTI BIODEGRADABILI (POTATURE - 200201)	16.820,00	24,33%		
IMB. IN CARTA (150101)		0,00%		
CARTA E CARTONE (200101)	5.680,00	8,21%		
IMB. IN PLASTICA (150102)	4.160,00	6,02%		
IMB.MISTI (150106)	6.820,00	9,86%		
INGOMBRANTI LEGNOSI (200138)	1.150,00	1,66%		
INGOMBRANTI FERROSI (200140)	170,00	0,25%		
ABBIGLIAMENTO (200110)	260,00	0,38%		
APP. CONTENENTI CFC (200123)		0,00%		
APP. ELETT. ED ELETTRONICHE FUORI USO (200135)	120,00	0,17%		
APP. ELETT. ED ELETTRONICHE FUORI USO DIVERSE DAL CER 200135 (200136)		0,00%		
OLI E GRASSI VEGETALI (200125)	40,00	0,06%		
MEDICINALI (200132)	15,00	0,02%		
BATTERIE ED ACCUMULATORI (PILE ALCALINE - 200134)		0,00%		
INGOMBRANTI (200307)	820,00	1,19%		
PNEUMATICI (160103)		0,00%		
BATTERIE AL PIOMBO (200133)		0,00%		
BOMBOLETTE SPRAY (150111)		0,00%		
VERNICI, INCHIOSTRI ADESIVI E RESINE (200127)		0,00%		
TUBI FLUORESCENTI (200121)		0,00%	81,88%	DIFFERENZIATO
TOTALE	69.145,00	100,00%		

Consorzio Gestione Rifiuterie S.C.A.R.L. - Loc. Casette di Grasciano - Notaresco (TE) - R3 - Tel. Impianto: 086/8071678 - Tel. sede legale: 086/3950861 - indirizzo di posta certificata: consorzioambiente@pec.it

Deco Spa - Località Casoli Snc - Chieti (CH) - R3 - Tel.: 085/440931 - indirizzo di posta certificata: posta@pec.decogroup.it

VEDERE ALLEGATO

Cur Anatica - Controguerri M 13 - Tel.: 0861/89142 - indirizzo di posta certificata: cpadriaticasri@pec.buffetti.it

Asservizi srl - San Benedetto del Tr. (AP) R13 - Tel. 0735/753496 - indirizzo posta certificata: italserviziambiente@pec.it

Asservizi srl - San Benedetto del Tr. (AP) R13 - Tel. 0735/753496 - indirizzo posta certificata: italserviziambiente@pec.it

S.a.i.d. srl - Sociese di Vineto (112) - R13 - Tel.: 085 9461289 - indirizzo di posta certificata: s.a.i.d.srl@poste-certificate.it

Asservizi srl - San Benedetto del Tr. (AP) R13 - Tel. 0735/753496 - indirizzo posta certificata: italserviziambiente@pec.it

Cur Anatica - Controguerri M 13 - Tel.: 0861/89142 - indirizzo di posta certificata: cpadriaticasri@pec.buffetti.it

Farsider - San Benedetto del Tr. R13 - Tel.: 0735 650964 - indirizzo di posta certificata: info@pec.farsider.it

Euro recuperi - Montefiascone (VI) R13 - Tel. 0761/825113 - indirizzo di posta certificata: eurorecuperi@pec.it

Vallone srl - Anagni (FR) - R13 - Tel.: 0775/768071 - indirizzo di posta certificata: vallone@legalmail.it

Adriatica Ambiente Sas - Mascalzo S. Angelo (TE) - R13 - Tel.: 085/8089008 - indirizzo di posta certificata: adriatica.ambiente@pec.it

Eco Eridania S.p.A. - Montelabbate (PU) - R13 - Tel.: 0721/476511 - indirizzo di posta certificata: ecoeridania@pec.ecoeridania.it

Asservizi srl - San Benedetto del Tr. (AP) R5 - Tel. 0735/753496 - indirizzo di posta certificata: italserviziambiente@pec.it

Asservizi srl - San Benedetto del Tr. (AP) R5 - Tel. 0735/753496 - indirizzo di posta certificata: italserviziambiente@pec.it

Asservizi srl - San Benedetto del Tr. (AP) R5 - Tel. 0735/753496 - indirizzo di posta certificata: italserviziambiente@pec.it

Asservizi srl - San Benedetto del Tr. (AP) R5 - Tel. 0735/753496 - indirizzo di posta certificata: italserviziambiente@pec.it

Asservizi srl - San Benedetto del Tr. (AP) R5 - Tel. 0735/753496 - indirizzo di posta certificata: italserviziambiente@pec.it

Asservizi srl - San Benedetto del Tr. (AP) R5 - Tel. 0735/753496 - indirizzo di posta certificata: italserviziambiente@pec.it

Asservizi srl - San Benedetto del Tr. (AP) R5 - Tel. 0735/753496 - indirizzo di posta certificata: italserviziambiente@pec.it

VEDI FILE

ITALSERVIZI KG 4.060; S.A.I.D. KG 100

LA Q.TA' INDICATA E' DATA DALLA RIMANENZA DI MAGGIO DI KG 20 E DA QUELLA RACCOLTA A GIUGNO DI KG 240 ... RIMANENZA

LA RIMANENZA DI GIUGNO E' DI KG 150

LA Q.TA' RACCOLTA A GIUGNO DI KG 70 E' TUTTA IN RIMANENZA

LA Q.TA' INDICATA E' UNA PARTE DELLA RIMANENZA DI APRILE

LA Q.TA' INDICATA E' UNA PARTE DELLA RIMANENZA DI MAGGIO

LA Q.TA' INDICATA E' DATA DALLA RIMANENZA DI MAGGIO DI KG 390 E DA QUELLA RACCOLTA A GIUGNO DI KG 430 ... RIMANENZA

DIFFERENZIATA
INDIFFERENZIATA

PERCENTUALE RIFIUTI

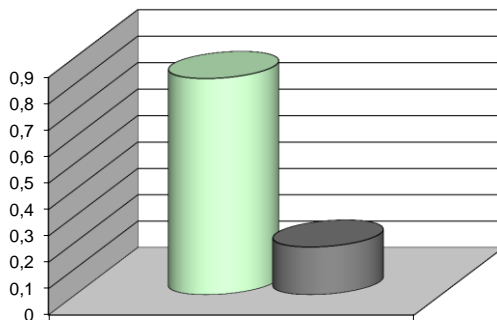

DIFFERENZIATA	0,81880107
INDIFFERENZIATA	0,18119893