

ALBA ADRIATICA

maggio-17

CALCOLO DELLA PERCENTUALE DI DIFFERENZIATA

Consorzio Stabile Ambiente S.C.A.R.L. -
Loc. Caselle di Grasciano - Notaresco
(TE) - R3 - Tel. Impianto: 085/6071878 -
Tel.: sede legale: 0863950861 - indirizzo
di posta certificata:
consorzioambiente@pec.it

Deco Spa - Località Casoli Snc - Chieti
(CH) - R3 - Tel.: 085/446921 - indirizzo di
posta certificata: posta@pec.decogroup.it

Sogiano Amb. spa Sogiano a R. (Fc)
R3
Consorzio Stabile Ambiente S.C.A.R.L. -
Impianto di comp. Loc. Caselle di
Grasciano - Notaresco (TE) R3

C.E.S.C.A. di Conestabile D. & C. S.a.s. -
S.P. PALENTINA Massa d'Albe (AG) R3

CP Adriatica - Controguerra R 13 - Tel.:
0861/89142 - indirizzo di posta certificata:
cpadriaticasrl@pec.buffetti.it

Italservizi Srl - San Benedetto del Tr. (AP)
R13 - Tel. 0735/753496 -indirizzo posta
certificata: italserviziambiente@pec.it

Italservizi Srl - San Benedetto del Tr. (AP)
R13 - Tel. 0735/753496 -indirizzo posta
certificata: italserviziambiente@pec.it

Italservizi Srl - San Benedetto del Tr. (AP)
R13 - Tel. 0735/753496 -indirizzo posta
certificata: italserviziambiente@pec.it
emissioni ammonie an - i oncorso K13 a -
Tel.: 0861/786675 - indirizzo di posta
certificata:
emissioniambientesi@fiscalmail.it

Italservizi Srl - San Benedetto del Tr. (AP)
R13 - Tel. 0735/753496 -indirizzo posta
certificata: italserviziambiente@pec.it

CP Adriatica - Controguerra R 13 - Tel.:
0861/89142 - indirizzo di posta certificata:
cpadriaticasrl@pec.buffetti.it

Fersider - San Benedetto del Tr. K13 -
Tel.: 0735/650964 - indirizzo di posta
certificata: info@pec.fersider.it

Euro recuperi - Montebelluscione (VI)
R13 - Tel. 0701/825113 - indirizzo di posta
certificata: eurolrecuperi@pec.it

Pul ecori Recuperi - San Severino Marche
R13 - Tel.: 0733/464563 - indirizzo di
posta certificata:
puliecorirecuperi@peccitalia.biz

Valloine srl - Anagni (FR) - K13 - tel.:
0775/768071 - indirizzo di posta
certificata: valloine@legalmail.it

Pul ecori Recuperi - San Severino Marche
R13 - Tel.: 0733/464563 - indirizzo di
posta certificata:
puliecorirecuperi@peccitalia.biz

Italservizi Srl - San Benedetto del Tr. (AP)
R5 - Tel. 0735/753496 -indirizzo posta
certificata: italserviziambiente@pec.it

Valloine Carlo - S. Agostino alla Vignola (16)
R13 - Tel.: 0861/641459 - indirizzo di
posta certificata:

Rotter sas - Montebelluscione (Pc) - K13 - tel.:
0864/682036 - posta certificata:
rotter@pec.aitofer.it

CP Adriatica - Controguerra R 13 - Tel.:
0861/89142 - indirizzo di posta certificata:
cpadriaticasrl@pec.buffetti.it

Sio eco - Alba Adriatica (16) K13 - tel.:
0861/753238 - indirizzo di posta
certificata: sio.eco@pe.it

TIPOLOGIE RIF.	QUANTITA'	% RIFIUTI
R.S.U. (200301)	163.200,00	26,34%
RESIDUI PULIZIA STRADALE (200303)		0,00%
ORGANICO (200108)	222.958,00	35,98%
RIFIUTI BIODEGRADABILI (POTATURE - 200201)	65.150,00	10,51%
IMB. IN CARTA (CER 150101)	16.160,00	2,61%
CARTA E CARTONE (200101)	48.020,00	7,75%
IMB. IN PLASTICA (150102)	24.140,00	3,90%
IMB.MISTI (150106)	53.200,00	8,58%
INGOMBRANTI LEGNOSI (200138)	12.140,00	1,96%
INGOMBRANTI FERROSI (200140)	3.450,00	0,56%
ABBIGLIAMENTO (200110)	540,00	0,09%
APP. CONTENENTI CFC (200123)	1.840,00	0,30%
APP. Elett. ed elettroniche FUORI USO (200135)	2.110,00	0,34%
APP. Elett. ed elettroniche FUORI USO DIVERSE DAL CER 200135 (200136)	500,00	0,08%
OLI E GRASSI VEGETALI (200125)		0,00%
MEDICINALI (200132)		0,00%
BATTERIE ED ACCUMULATORI (PILE ALCALINE - 200134)		0,00%
INGOMBRANTI (200307)	5.540,00	0,89%
PNEUMATICI (160103)	640,00	0,10%
BATTERIE AL PIOMBO (200133)	100,00	0,02%
VERNICI, INCHIOSTRI ADESIVI E RESINE (200127)		0,00%
TONER (080318)		0,00%
SCARTI DI OLIO MINERALE (200126)		0,00%
BOMBOLETTE SPRAY (150111)		0,00%
TUBI FLUORESCENTI (200121)		0,00%
TOTALE	619.688,00	100,00%

LEGNO (CER 200138 - MATERIALE SPIAGGIATO)	15.440,00	RIFIUTI NEUTRI
PULIZIA ARENILE (200303)	386.200,00	

LA Q.TA' INDICATA E' DATA DALLA RIMANENZA DI APRILE DI KG 10.410 E DA QUELLA RACCOLTA A MAGGIO DI KG 184.770. LA RIMANENZA DI MAGGIO E' DI KG 31.710
DECO KG 50.048; CONSORZIO KG 113.152
(N.B. DI PRECISA CHE KG 12.340 SONO STATI CONSEGNATI DIRETTAMENTE AL CONSORZIO STABILE QUINDI NON INSERITI NELLA RIPARTIZIONE DEL SECCO ALLEGATA IN QUANTO LA STESSA RIGUARDA LA Q.TA' CONFERITA AL CENTRO DI TRASFERENZA

VEDI FILE

LA Q.TA' INDICATA E' DATA DALLA RIMANENZA DI APRILE DI KG 310 E DA QUELLA RACCOLTA A MAGGIO DI KG 24.770. LA RIMANENZA DI MAGGIO E' DI KG 780

LA Q.TA' INDICATA E' DATA DALLA RIMANENZA DI APRILE DI KG 260 E DA QUELLA RACCOLTA A MAGGIO DI KG 24.770. LA RIMANENZA DI MAGGIO E' DI KG 890
ITALSERVIZI KG 23.880; MINCIONI KG 260

LA Q.TA' INDICATA E' DATA DALLA RIMANENZA DI APRILE DI KG 3.320 E DA QUELLA RACCOLTA A MAGGIO DI KG 10.480. LA RIMANENZA DI MAGGIO E' DI KG 1.660
ITALSERVIZI KG 23.880; MINCIONI KG 260
DA QUELLA RACCOLTA A MAGGIO DI KG 2.140. LA RIMANENZA DI MAGGIO E' DI KG 490

LA RIMANENZA DI MAGGIO DI KG 540

LA Q.TA' INDICATA E' DATA DALLA RIMANENZA DI APRILE DI KG 840 E DA QUELLA RACCOLTA A MAGGIO DI KG 1.000
ITALSERVIZI KG 23.880; MINCIONI KG 260
DA QUELLA RACCOLTA A MAGGIO DI KG 1.660. LA RIMANENZA DI MAGGIO E' DI KG 110

LA RIMANENZA DI MAGGIO DI KG 660

LA Q.TA' RACCOLTA A MAGGIO DI KG 60 E' TUTTA IN RIMANENZA

LA Q.TA' INDICATA E' DATA DALLA RIMANENZA DI APRILE DI KG 1.760 E DA QUELLA RACCOLTA A MAGGIO DI KG 4.040. LA RIMANENZA DI MAGGIO E' DI KG 260

LA Q.TA' INDICATA E' LA RIMANENZA DI APRILE

LA Q.TA' INDICATA E' DATA DALLA RIMANENZA DI MARZO DI KG 30 E DA QUELLA DI APRILE DI KG 70

LA Q.TA' RACCOLTA A MAGGIO DI KG 67 E' TUTTA IN RIMANENZA

LA Q.TA' RACCOLTA A MAGGIO DI KG 56 E' TUTTA IN RIMANENZA

DIFFERENZIATA

INDIFFERENZIATA

PERCENTUALE RIFIUTI

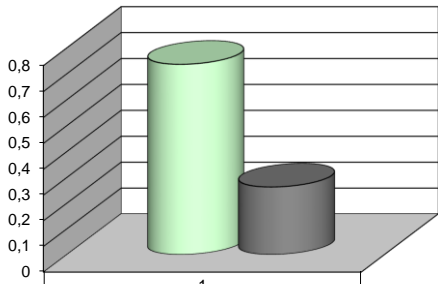

DIFFERENZIATA	0,736641665
INDIFFERENZIATA	0,263358335