

CIVITELLA DEL TRONTO

dicembre-16

CALCOLO DELLA PERCENTUALE DI DIFFERENZIATA

| TIPOLOGIE RIF. | QUANTITA' | % RIFIUTI | | |
|---|-------------------|----------------|--------|-----------------|
| R.S.U. (200301) | 50.210,00 | 36,18% | | |
| RESIDUI PULIZIA STRADALE (200303) | | 0,00% | 36,18% | INDIFFERENZIATO |
| ORGANICO (200108) | 40.065,00 | 28,87% | | |
| RIFIUTI BIODEGRADABILI (POTATURE - 200201) | 12.430,00 | 8,96% | | |
| IMB. IN CARTA (150101) | 600,00 | 0,43% | | |
| CARTA E CARTONE (200101) | 11.500,00 | 8,29% | | |
| IMB. IN PLASTICA (150102) | 6.360,00 | 4,58% | | |
| IMB.MISTI (150106) | 13.120,00 | 9,45% | | |
| INGOMBRANTI LEGNOSI (200138) | 670,00 | 0,48% | | |
| INGOMBRANTI FERROSI (200140) | 480,00 | 0,35% | | |
| ABBIGLIAMENTO (200110) | 810,00 | 0,58% | | |
| APP. CONTENENTI CFC (200123) | | 0,00% | | |
| APP. ELETT. ED ELETTRONICHE FUORI USO (200135) | 1.360,00 | 0,98% | | |
| APP. ELETT. ED ELETTRONICHE FUORI USO DIVERSE DAL CER 200135 (200136) | | 0,00% | | |
| OLI E GRASSI VEGETALI (200125) | | 0,00% | | |
| MEDICINALI (200132) | | 0,00% | | |
| BATTERIE ED ACCUMULATORI (PILE ALCALINE - 200134) | | 0,00% | | |
| INGOMBRANTI (200307) | 450,00 | 0,32% | | |
| PNEUMATICI (160103) | 710,00 | 0,51% | | |
| BATTERIE AL PIOMBO (200133) | | 0,00% | | |
| VERNICI, INCHIOSTRI ADESIVI E RESINE (200127) | | 0,00% | | |
| BOMBOLETTE SPRAY (150111) | | 0,00% | | |
| SCARTI DI OLIO MINERALE (200126) | | 0,00% | | |
| TUBI FLUORESCENTI (200121) | | 0,00% | | |
| TONER (080318) | | 0,00% | 63,82% | DIFFERENZIATO |
| TOTALE | 138.765,00 | 100,00% | | |

CONSORZIO STABILE KG 39590 - DECO KG 10620.

VEDI FILE

LA Q.TA' E' DATA DALLA RIMANENZA DI NOVEMBRE DI KG 340 E DALLA Q.TA' RACCOLTA A DICEMBRE DI KG 330.

LA RIMANENZA DI DICEMBRE E' DI KG 70.

LA Q.TA' E' DATA DA UNA PARTE DELLA RIMANENZA DI NOVEMBRE DI KG 390 E DALLA Q.TA' RACCOLTA A DICEMBRE DI KG 700. LA RIMANENZA DI DICEMBRE E' DI KG 280.

LA Q.TA' RACCOLTA A DICEMBRE DI KG 400 E' TUTTA IN RIMANENZA.

LA Q.TA' E' DATA DALLA RIMANENZA DI NOVEMBRE DI KG 530 E DALLA Q.TA' RACCOLTA A DICEMBRE DI KG 830.

LA Q.TA' RACCOLTA A DICEMBRE DI KG 100 E' TUTTA IN RIMANENZA.

LA Q.TA' E' DATA DALLA RIMANENZA DI OTTOBRE DI KG 320, DALLA RIMANENZA DI NOVEMBRE DI KG 140 E DALLA Q.TA' RACCOLTA A DICEMBRE DI KG 250.

DIFFERENZIATA
INDIFFERENZIATA

PERCENTUALE RIFIUTI

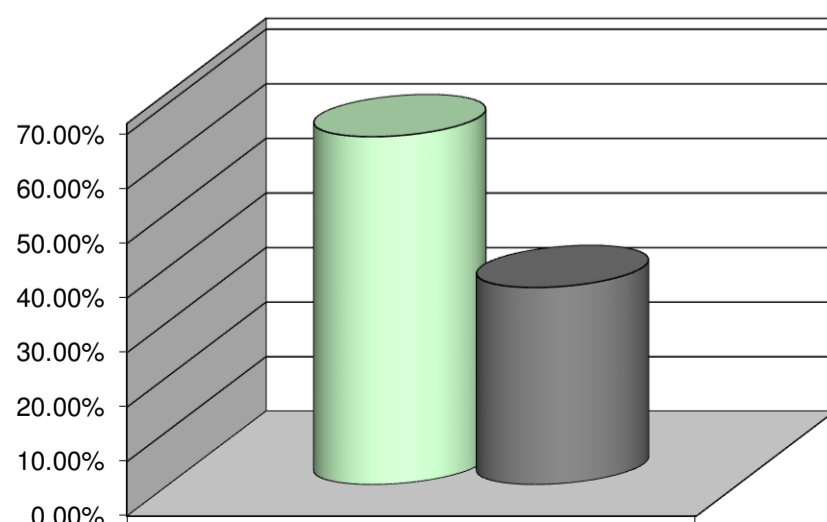

DIFFERENZIATA 63.82%
INDIFFERENZIATA 36.18%