

# CIVITELLA DEL TRONTO

novembre-16

## CALCOLO DELLA PERCENTUALE DI DIFFERENZIATA

TIPOLOGIE RIF.	QUANTITA'	% RIFIUTI		
R.S.U. (200301)	57.450,00	35,01%		
RESIDUI PULIZIA STRADALE (200303)		0,00%	35,01%	INDIFFERENZIATO
ORGANICO (200108)	38.255,00	23,32%		
RIFIUTI BIODEGRADABILI (POTATURE - 200201)	29.930,00	18,24%		
IMB. IN CARTA (150101)	1.000,00	0,61%		
CARTA E CARTONE (200101)	9.520,00	5,80%		
IMB. IN PLASTICA (150102)	8.480,00	5,17%		
IMB.MISTI (150106)	12.220,00	7,45%		
INGOMBRANTI LEGNOSI (200138)	2.010,00	1,23%		
INGOMBRANTI FERROSI (200140)	900,00	0,55%		
ABBIGLIAMENTO (200110)	1.570,00	0,96%		
APP. CONTENENTI CFC (200123)	1.080,00	0,66%		
APP. ELETT. ED ELETTRONICHE FUORI USO (200135)	490,00	0,30%		
APP. ELETT. ED ELETTRONICHE FUORI USO DIVERSE DAL CER 200135 (200136)	320,00	0,20%		
OLI E GRASSI VEGETALI (200125)	260,00	0,16%		
MEDICINALI (200132)		0,00%		
BATTERIE ED ACCUMULATORI (PILE ALCALINE - 200134)		0,00%		
INGOMBRANTI (200307)	590,00	0,36%		
PNEUMATICI (160103)		0,00%		
BATTERIE AL PIOMBO (200133)		0,00%		
VERNICI, INCHIOSTRI ADESIVI E RESINE (200127)		0,00%		
BOMBOLETTE SPRAY (150111)		0,00%		
SCARTI DI OLIO MINERALE (200126)		0,00%		
TUBI FLUORESCENTI (200121)		0,00%		
TONER (080318)		0,00%	64,99%	DIFFERENZIATO
<b>TOTALE</b>	<b>164.075,00</b>	<b>100,00%</b>		

LA Q.TA' E' DATA DALLA RIMANENZA DI OTTOBRE DI KG 2510 E DALLA Q.TA' RACCOLTA A NOVEMBRE DI KG 54940.

VEDI FILE

LA Q.TA' E' DATA DALLA RIMANENZA DI OTTOBRE DI KG 530 E DALLA Q.TA' RACCOLTA A NOVEMBRE DI KG 29400.

LA RIMANENZA DI NOVEMBRE E' DI KG 340.

LA Q.TA' E' DATA DALLA RIMANENZA DI OTTOBRE DI KG 1230 E DALLA Q.TA' RACCOLTA A NOVEMBRE DI KG 1360. LA RIMANENZA DI NOVEMBRE E' DI KG 1020.

LA Q.TA' E' DATA DALLA RIMANENZA DI OTTOBRE DI KG 400 E DALLA Q.TA' RACCOLTA A NOVEMBRE DI KG 680.

LA Q.TA' E' DATA DALLA RIMANENZA DI OTTOBRE DI KG 490. LA Q.TA' RACCOLTA A NOVEMBRE DI KG 530 E' TUTTA IN RIMANENZA.

LA Q.TA' E' DATA DALLA RIMANENZA DI OTTOBRE DI KG 90 E DALLA Q.TA' RACCOLTA A NOVEMBRE DI KG 230.

LA Q.TA' RACCOLTA A NOVEMBRE DI KG 140 E' TUTTA IN RIMANENZA.

DIFFERENZIATA  
INDIFFERENZIATA

PERCENTUALE RIFIUTI

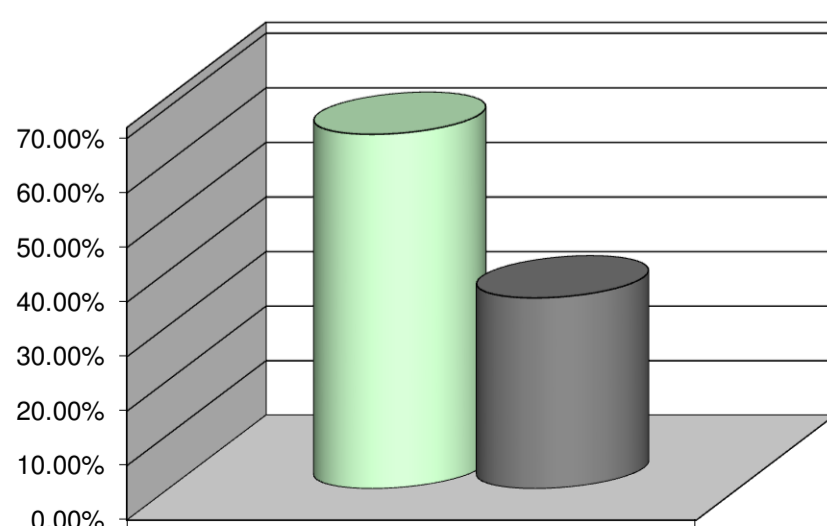

DIFFERENZIATA 64,99%  
INDIFFERENZIATA 35,01%