

CALCOLO DELLA PERCENTUALE DI DIFFERENZIATA

TIPOLOGIE RIF.	QUANTITA'	% RIFIUTI		
R.S.U. (200301)	70.320,00	30,01%		
RESIDUI PULIZIA STRADALE (200303)		0,00%	30,01%	INDIFFERENZIATO
ORGANICO (200108)	75.498,00	32,22%		
RIFIUTI BIODEGRADABILI (POTATURE - 200201)	26.790,00	11,43%		
IMB. IN CARTA (150101)	9.610,00	4,10%		
CARTA E CARTONE (200101)	11.080,00	4,73%		
IMB. IN PLASTICA (150102)	13.620,00	5,81%		
IMB.MISTI (150106)	19.440,00	8,30%		
INGOMBRANTI LEGNOSI (200138)	3.810,00	1,63%		
INGOMBRANTI FERROSI (200140)	590,00	0,25%		
ABBIGLIAMENTO (200110)	180,00	0,08%		
APP. CONTENENTI CFC (200123)	100,00	0,04%		
APP. ELETT. ED ELETTRONICHE FUORI USO (200135)	2.040,00	0,87%		
APP. ELETT. ED ELETTRONICHE FUORI USO DIVERSE DAL CER 200135 (200136)	180,00	0,08%		
OLI E GRASSI VEGETALI (200125)		0,00%		
MEDICINALI (200132)		0,00%		
BATTERIE ED ACCUMULATORI (PILE ALCALINE - 200134)		0,00%		
INGOMBRANTI (200307)	870,00	0,37%		
PNEUMATICI (160103)	180,00	0,08%		
BATTERIE AL PIOMBO (200133)		0,00%		
VERNICI, INCHIOSTRI ADESIVI E RESINE (200127)		0,00%		
SCARTI DI OLIO MINERALE (200126)		0,00%		
BOMBOLETTE SPRAY (150111)		0,00%		
TONER (080318)		0,00%		
TUBI FLUORESCENTI (200121)		0,00%	69,99%	DIFFERENZIATO
TOTALE	234.308,00	100,00%		

VEDI FILE

LA Q.TA' E' DATA DALLA RIMANENZA DI MARZO DI KG 100 E DALLA Q.TA' RACCOLTA AD APRILE DI KG 26690.

LA RIMANENZA DI APRILE E' DI KG 190. MINCIONI KG 380 - ITALSERVIZI KG 13240.

LA Q.TA' E' DATA DALLA RIMANENZA DI MARZO DI KG 2550 E DALLA Q.TA' RACCOLTA AD APRILE DI KG 1370. LA RIMANENZA DI APRILE E' DI KG 110.

LA RIMANENZA DI APRILE E' DI KG 340.

LA RIMANENZA DI APRILE E' DI KG 40.

LA Q.TA' E' DATA DALLA RIMANENZA DI MARZO DI KG 160 E DALLA Q.TA' RACCOLTA AD APRILE DI KG 250. LA RIMANENZA DI APRILE E' DI KG 230.

LA Q.TA' DI KG 20 RACCOLTA AD APRILE E' TUTTA IN RIMANENZA.

LA Q.TA' DI KG 80 RACCOLTA AD APRILE E' TUTTA IN RIMANENZA. LA Q.TA' E' DATA DALLA RIMANENZA DI MARZO DI KG 30 E DALLA Q.TA' RACCOLTA AD APRILE DI KG 900. LA RIMANENZA DI APRILE E' DI KG 60.

LA Q.TA'E' DATA DALLA RIMANENZA DI FEBBRAIO DI KG 10 E DALLA Q.TA' RACCOLTA AD APRILE DI KG 170.

LA Q.TA' DI KG 90 RACCOLTA AD APRILE E' TUTTA IN RIMANENZA.

- DIFFERENZIATA
- INDIFFERENZIATA

PERCENTUALE RIFIUTI

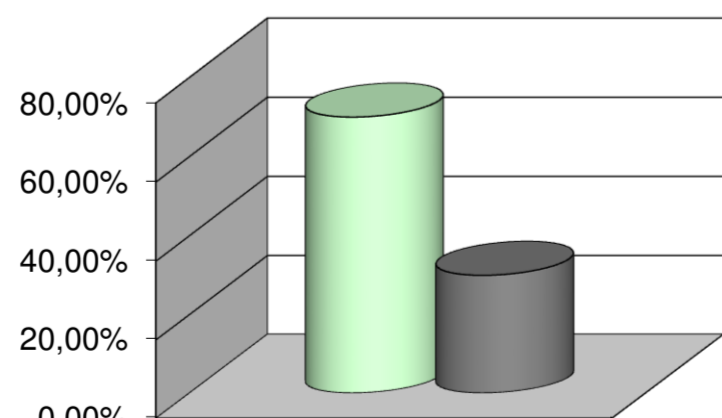

□ DIFFERENZIATA	69,99%
■ INDIFFERENZIATA	30,01%