

CALCOLO DELLA PERCENTUALE DI DIFFERENZIATA

TIPOLOGIE RIF.	QUANTITA'	% RIFIUTI		
Consorzio Stabile Ambiente S.C.A.R.L. - Loc. Casette di Grasciano - Notaresco (TE) - R12	R.S.U. (200301)	67.760,00	26,33%	
	RESIDUI PULIZIA STRADALE (200303)		0,00%	26,33% INDIFFERENZIATO
Hera Ostellato (Fe) R3 Romagna Compost Cesena R3 Sogliano Amb. spa Sogliano a R. (Fc) R3 Valle Umbra Servizi spa Foligno (Pg)R13	ORGANICO (200108)	66.584,00	25,87%	
* CIP Adriatica - Controguerra R 13	RIFIUTI BIODEGRADABILI (POTATURE - 200201)	65.170,00	25,33%	
Mincioni Ambiente Srl - Tortoreto R13	IMB. IN CARTA (150101)	14.280,00	5,55%	
Mincioni Ambiente Srl - Tortoreto R13	CARTA E CARTONE (200101)	11.760,00	4,57%	
Mincioni Ambiente Srl - Tortoreto R13 Said srl Pineto (Te) R13	IMB. IN PLASTICA (150102)	8.980,00	3,49%	
Mincioni Ambiente Srl - Tortoreto R13	IMB. IN VETRO (150107)	14.280,00	5,55%	
Mincioni Ambiente Srl - Tortoreto R13	IMB. METALLICI (150104)	120,00	0,05%	
* CIP Adriatica - Controguerra R 13	INGOMBRANTI LEGNOSI (200138)	1.850,00	0,72%	
Fersider - San Benedetto del Tr. R13	INGOMBRANTI FERROSI (200140)	380,00	0,15%	
Euro recuperi - Montefiascone (Vt) R13	ABBIGLIAMENTO (200110)	1.950,00	0,76%	
Puli Ecol Recuperi - San Severino Marche - R13	APP. CONTENENTI CFC (200123)	760,00	0,30%	
Puli Ecol Recuperi - San Severino Marche - R13	APP. ELETT. ED ELETTRONICHE FUORI USO (200135)	1.850,00	0,72%	
	OLI E GRASSI VEGETALI (200125)		0,00%	
Sameco srl - Montelabbate (Pu) - D15	MEDICINALI (200132)	50,00	0,02%	
	BATTERIE ED ACCUMULATORI (PILE ALCALINE - 200134)		0,00%	
Italservizi - S.Benedetto d.T. R5	INGOMBRANTI (200307)	890,00	0,35%	
Fabrizi Carlo - S.Egidio alla Vibrata (Te) - R13	PNEUMATICI (160103)	510,00	0,20%	
	BATTERIE AL PIOMBO (200133)		0,00%	
sameco srl - Montelabbate (Pu) - D15	VERNICI, INCHIOSTRI ADESIVI E RESINE (200127)	160,00	0,06%	
	SCARTI DI OLIO MINERALE (200126)		0,00%	
	BOMBOLETTE SPRAY (150111)		0,00%	
	TUBI FLUORESCENTI (200121)		0,00%	73,67% DIFFERENZIATO
TOTALE	257.334,00	100,00%		

DIFFERENZIATA
 INDIFFERENZIATA

PERCENTUALE
RIFIUTI

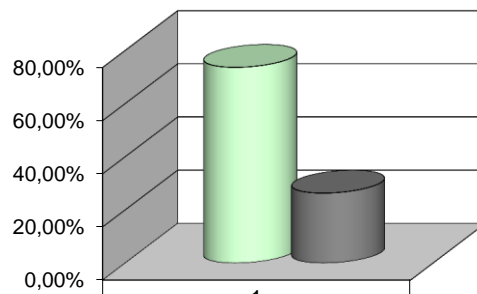

<input type="checkbox"/> DIFFERENZIATA	73,67%
<input checked="" type="checkbox"/> INDIFFERENZIATA	26,33%

LA Q.TA' E' DATA DALLA RIMANENZA DI AGOSTO DI KG 9800 E
DALLA Q.TA' RACCOLTA A SETTEMBRE DI KG 57960.

VEDI FILE

LA Q.TA' E' DATA DALLA RIMANENZA DI AGOSTO DI KG 450 E
DALLA Q.TA' RACCOLTA A SETTEMBRE DI KG 8530. SAID KG 1220 -
MINZIONI KG 7760.

LA Q.TA' E' DATA DALLA RIMANENZA DI AGOSTO DI KG 480 E
DALLA Q.TA' RACCOLTA A SETTEMBRE DI KG 1420. LA RIMANENZA
DI SETTEMBRE E' DI KG 50.

LA Q.TA' E' DATA DALLA RIMANENZA DI AGOSTO DI KG 470 E
DALLA Q.TA' RACCOLTA A SETTEMBRE DI KG 1510. LA RIMANENZA
DI SETTEMBRE E' DI KG 30.

LA Q.TA' E' DATA DALLA RIMANENZA DI AGOSTO DI KG 440 E
DALLA Q.TA' RACCOLTA A SETTEMBRE DI KG 480. LA RIMANENZA
DI SETTEMBRE E' DI KG 160.

LA Q.TA' E' DATA DALLA RIMANENZA DI AGOSTO DI KG 500 E
DALLA Q.TA' RACCOLTA A SETTEMBRE DI KG 1450. LA RIMANENZA
DI SETTEMBRE E' DI KG 100.

LA Q.TA' DI KG 390 RACCOLTA A SETTEMBRE E' TUTTA IN
RIMANENZA.

LA Q.TA' E' DATA DALLA RIMANENZA DI LUGLIO DI KG 30 E DALLA
Q.TA' RACCOLTA A SETTEMBRE DI KG 20.

LA RIMANENZA DI SETTEMBRE E' DI KG 450.

LA Q.TA' E' DATA DALLA RIMANENZA DI GIUGNO DI KG 100, DA
QUELLA DI LUGLIO DI KG 130, DA QUELLA DI AGOSTO DI KG 230 E
DALLA Q.TA' RACCOLTA A SETTEMBRE DI KG 50.

LA Q.TA' DI KG 10 RACCOLTA A SETTEMBRE E' TUTTA IN
RIMANENZA.

LA Q.TA' E' DATA DALLA RIMANENZA DI LUGLIO DI KG 30, DA
QUELLA DI AGOSTO DI KG 70 E DALLA Q.TA' RACCOLTA A
SETTEMBRE DI KG 60.

