

SANT'EGIDIO ALLA VIBRATA

settembre-15

CALCOLO DELLA PERCENTUALE DI DIFFERENZIATA

TIPOLOGIE RIF.	QUANTITA'	% RIFIUTI		
R.S.U. (200301)	109.460,00	33,20%		
RESIDUI PULIZIA STRADALE (200303)	9.080,00	2,75%	35,96%	INDIFFERENZIATO
ORGANICO (200108)	97.238,00	29,49%		
RIFIUTI BIODEGRADABILI (POTATURE - 200201)	21.710,00	6,59%		
IMB. IN CARTA (150101)	19.640,00	5,96%		
CARTA E CARTONE (200101)	22.510,00	6,83%		
IMB. IN PLASTICA (150102)	12.760,00	3,87%		
IMB. IN VETRO (150107)	24.430,00	7,41%		
IMB. METALLICI (150104)	2.750,00	0,83%		
INGOMBRANTI LEGNOSI (200138)	2.190,00	0,66%		
INGOMBRANTI FERROSI (200140)	530,00	0,16%		
ABBIGLIAMENTO (200110)	2.910,00	0,88%		
APP. CONTENENTI CFC (200123)	400,00	0,12%		
APP. ELETT. ED ELETTRONICHE FUORI USO (200135)	1.170,00	0,35%		
OLI E GRASSI VEGETALI (200125)	1.480,00	0,45%		
MEDICINALI (200132)	100,00	0,03%		
BATTERIE ED ACCUMULATORI (PILE ALCALINE - 200134)		0,00%		
INGOMBRANTI (200307)	1.050,00	0,32%		
PNEUMATICI (160103)		0,00%		
TONER (080318)		0,00%		
BATTERIE AL PIOMBO (200133)		0,00%		
VERNICI, INCHIOSTRI ADESIVI E RESINE (200127)	240,00	0,07%		
TUBI FLUORESCENTI (200121)	40,00	0,01%	64,04%	DIFFERENZIATO
TOTALE	329.688,00	100,00%		

■ DIFFERENZIATA
■ INDIFFERENZIATA

PERCENTUALE RIFIUTI

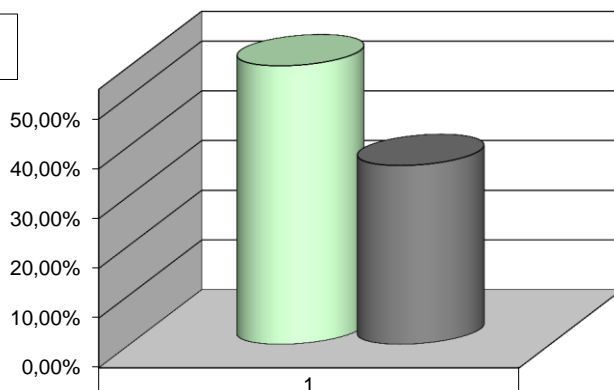

■ DIFFERENZIATA	64,04%
■ INDIFFERENZIATA	35,96%

VEDI FILE

LA Q.TA' E' DATA DALLA RIMANENZA DI AGOSTO DI KG 790 E DALLA Q.TA' RACCOLTA A SETTEMBRE DI KG 22630. LA RIMANENZA DI SETTEMBRE E' DI KG 1710.

LA RIMANENZA DI SETTEMBRE E' DI KG 50. SAID KG 180 - ITALSERVIZI KG 12580.

LA Q.TA' E' DATA DALLA RIMANENZA DI LUGLIO DI KG 320, DA QUELLA DI AGOSTO DI KG 330 E DALLA Q.TA' RACCOLTA A SETTEMBRE DI KG 2260.

LA Q.TA' E' DATA DALLA RIMANENZA DI AGOSTO DI KG 400. LA Q.TA' RACCOLTA A SETTEMBRE DI KG 520 E' TUTTA IN RIMANENZA.

LA Q.TA' E' DATA DALLA RIMANENZA DI AGOSTO DI KG 920 E DALLA Q.TA' RACCOLTA A SETTEMBRE DI KG 1140. LA RIMANENZA DI SETTEMBRE E' DI KG 890.

LA Q.TA' E' DATA DALLA RIMANENZA DI LUGLIO DI KG 60 E DALLA Q.TA' RACCOLTA A SETTEMBRE DI KG 40.

LA Q.TA' DI KG 20 RACCOLTA A SETTEMBRE E' TUTTA IN RIMANENZA.

LA Q.TA' RACCOLTA A SETTEMBRE DI KG 20 E' TUTTA IN RIMANENZA.

LA Q.TA' DI KG 50 RACCOLTA A SETTEMBRE E' TUTTA IN RIMANENZA.

LA Q.TA' E' DATA DALLA RIMANENZA DI LUGLIO DI KG 50, DA QUELLA DI AGOSTO DI KG 40 E DALLA Q.TA' RACCOLTA A SETTEMBRE DI KG 150.

