

# ALBA ADRIATICA

luglio-15

## CALCOLO DELLA PERCENTUALE DI DIFFERENZIATA

TIPOLOGIE RIF.	QUANTITA'	% RIFIUTI		
Consorzio Stabile Ambiente S.C.A.R.L. - Loc. Casette di Grasciano - Notaresco (TE) - R12	R.S.U. (200301)	445.630,00	36,21%	
	RESIDUI PULIZIA STRADALE (200303)		0,00%	
- So.Eco - Alba Adriatica (Te) - R13	PULIZIA ARENILE (200303)	23.180,00	1,88%	38,10% <b>INDIFFERENZIATO</b>
Hera Ostellato (Fe) R3 Hera Voltana (Ra) R3 Romagna Compost Cesena R3 Sogliano Amb. spa Sogliano a R. (Fc) R3 Valle Umbra Servizi spa Foligno (Pg)R13	ORGANICO (200108)	361.057,00	29,34%	
* CIP Adriatica - Controguerra R 13	RIFIUTI BIODEGRADABILI (POTATURE - 200201)	144.210,00	11,72%	
Italservizi Srl - San Benedetto del Tr. (AP) R13	IMB. IN CARTA (150101)	37.050,00	3,01%	
Italservizi Srl - San Benedetto del Tr. (AP) R13	CARTA E CARTONE (200101)	42.080,00	3,42%	
Italservizi Srl - San Benedetto del Tr. (AP) R13	IMB. IN PLASTICA (150102)	48.380,00	3,93%	
Italservizi Srl - San Benedetto del Tr. (AP) R13	IMB. IN VETRO (150107)	74.090,00	6,02%	
Italservizi Srl - San Benedetto del Tr. (AP) R13	IMB. METALLICI (150104)	8.250,00	0,67%	
* CIP Adriatica - Controguerra R 13	INGOMBRANTI LEGNOSI (200138)	34.420,00	2,80%	
Metalfes snc S.Eglio alla Vibrata (Te) R13	INGOMBRANTI FERROSI (200140)	940,00	0,08%	
Euro recuperi - Montefiascone (VI) R13	ABBIGLIAMENTO (200110)	2.070,00	0,17%	
Puli Ecol Recuperi - San Severino Marche - R13	APP. CONTENENTI CFC (200123)	1.080,00	0,09%	
Puli Ecol Recuperi - San Severino Marche - R13	APP. Elett. ED ELETTRONICHE FUORI USO (200135)	2.280,00	0,19%	
	OLI E GRASSI VEGETALI (200125)		0,00%	
	MEDICINALI (200132)		0,00%	
	BATTERIE ED ACCUMULATORI (PILE ALCALINE - 200134)		0,00%	
Italservizi - S.Benedetto d.T. R5	INGOMBRANTI (200307)	5.840,00	0,47%	
	PNEUMATICI (160103)		0,00%	
	BATTERIE AL PIOMBO (200133)		0,00%	
	VERNICI, INCHIOSTRI ADESIVI E RESINE (200127)		0,00%	
	TONER (080318)		0,00%	
	SCARTI DI OLIO MINERALE (200126)		0,00%	
	BOMBOLETTE SPRAY (150111)		0,00%	
	TUBI FLUORESCENTI (200121)		0,00%	61,90% <b>DIFFERENZIATO</b>
<b>TOTALE</b>	<b>1.230.557,00</b>	<b>100,00%</b>		

DIFFERENZIATA

INDIFFERENZIATA

PERCENTUALE RIFIUTI

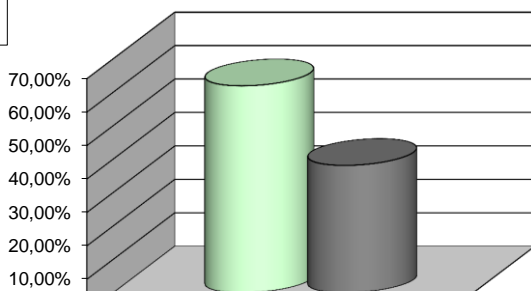

DIFFERENZIATA	61,90%
INDIFFERENZIATA	38,10%

LA RIMANENZA DI LUGLIO E' DI KG 11060.

VEDI FILE

LA Q.TA' E' DATA DALLA RIMANENZA DI GIUGNO DI KG 420 E DALLA Q.TA' RACCOLTA A LUGLIO DI KG 48840. LA RIMANENZA DI LUGLIO E' DI KG 880. SAID KG 780, ITALSERVIZI KG 47600.

LA Q.TA' E' DATA DALLA RIMANENZA DI GIUGNO DI KG 1110 E DALLA Q.TA' RACCOLTA A LUGLIO DI KG 34830. LA RIMANENZA DI LUGLIO E' DI KG 1520.

LA Q.TA' E' DATA DALLA RIMANENZA DI GIUGNO DI KG 800 E DALLA Q.TA' RACCOLTA A LUGLIO DI KG 720. LA RIMANENZA DI LUGLIO E' DI KG 580.

LA Q.TA' E' DATA DALLA RIMANENZA DI GIUGNO DI KG 600 E DALLA Q.TA' RACCOLTA A LUGLIO DI KG 1560. LA RIMANENZA DI LUGLIO E' DI KG 1080.

LA Q.TA' E' DATA DALLA RIMANENZA DI GIUGNO DI KG 1280 E DALLA Q.TA' RACCOLTA A LUGLIO DI KG 1720. LA RIMANENZA DI LUGLIO E' DI KG 720.

LA Q.TA' DI 40 KG RACCOLTA A LUGLIO E' TUTTA IN RIMANENZA.

LA Q.TA' E' DATA DALLA RIMANENZA DI GIUGNO DI KG 1420 E DALLA Q.TA' RACCOLTA A LUGLIO DI KG 4420.

LA Q.TA' DI 450 KG RACCOLTA A LUGLIO E' TUTTA IN RIMANENZA.

LA Q.TA' DI 10 KG RACCOLTA A LUGLIO E' TUTTA IN RIMANENZA.