

COLONNELLA

maggio-15

CALCOLO DELLA PERCENTUALE DI DIFFERENZIATA

TIPOLOGIE RIF.	QUANTITA'	% RIFIUTI			
Consorzio Stabile Ambiente S.C.A.R.L. - Loc. Casette di Grasciano - Notaresco (TE) - R12	R.S.U. (200301)	54.300,00	26,66%		
	RESIDUI PULIZIA STRADALE (200303)		0,00%	26,66%	INDIFFERENZIATO
Hera Ostellato (Fe) R3 Hera Voltana (Ra) R3 Hera Rimini R3 Romagna Compost Cesena R3 Agrofert srl - Isola d.S (Vr) R3 Sogliano Amb. spa Sogliano a R. (Fc) R3 Fertitalia srl Villa Bartolomea (Vr) R13 Valle Umbra Servizi spa Foligno (Pg)R13	ORGANICO (200108)	44.896,00	22,05%		
* Lea di Marsili Enrico & C. snc Martinsicuro (Te) - R3 * CIP Adriatica - Controguerra R 13	RIFIUTI BIODEGRADABILI (POTATURE - 200201)	51.640,00	25,36%		
Italservizi Srl - San Benedetto del Tr. (AP) R13	IMB. IN CARTA (150101)	4.900,00	2,41%		
Italservizi Srl - San Benedetto del Tr. (AP) R13	CARTA E CARTONE (200101)	9.570,00	4,70%		
Italservizi Srl - San Benedetto del Tr. (AP) R13 Said srl -Pineto (Te) R13	IMB. IN PLASTICA (150102)	9.820,00	4,82%		
Italservizi Srl - San Benedetto del Tr. (AP) R13	IMB. IN VETRO (150107)	11.050,00	5,43%		
Italservizi Srl - San Benedetto del Tr. (AP) R13	IMB. METALLICI (150104)	1.230,00	0,60%		
* CIP Adriatica - Controguerra R 13	INGOMBRANTI LEGNOSI (200138)	9.940,00	4,88%		
	INGOMBRANTI FERROSI (200140)		0,00%		
Euro recuperi - Montefiascone (Vt) R13	ABBIGLIAMENTO (200110)	680,00	0,33%		
Riplastic s.p.a. - Sessano del Molise (Is) R13	APP. CONTENENTI CFC (200123)	1.140,00	0,56%		
Puli Ecol Recuperi Srl - San Saverino Marche (Ap) - R13	APP. ELETT. ED ELETTRONICHE FUORI USO (200135)	1.140,00	0,56%		
Adriatica Ambiente sas - Mosciano Sant'Angelo (Te) - R13	OLI E GRASSI VEGETALI (200125)	510,00	0,25%		
	MEDICINALI (200132)		0,00%		
	BATTERIE ED ACCUMULATORI (PILE ALCALINE - 200134)		0,00%		
Italservizi - S.Benedetto d.T. R5	INGOMBRANTI (200307)	2.760,00	1,36%		
	PNEUMATICI (160103)		0,00%		
	BATTERIE AL PIOMBO (200133)		0,00%		
	TONER (080318)	65,00	0,03%		
	VERNICI, INCHIOSTRI ADESIVI E RESINE (200127)		0,00%		
	TUBI FLUORESCENTI (200121)		0,00%	73,34%	DIFFERENZIATO
TOTALE	203.641,00	100,00%			

DIFFERENZIATA
 INDIFFERENZIATA

PERCENTUALE RIFIUTI

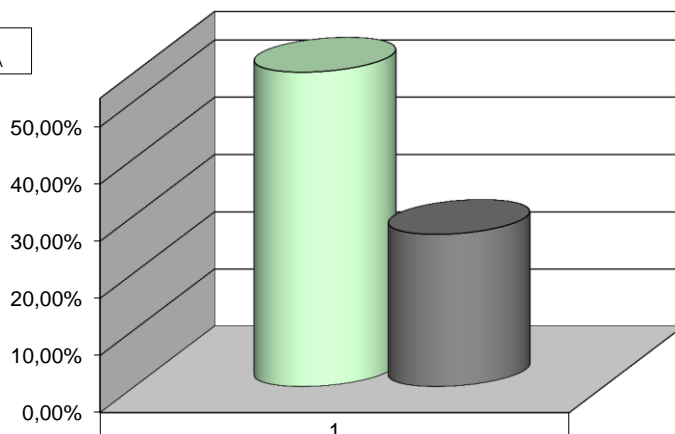

<input type="checkbox"/> DIFFERENZIATA	73,34%
<input type="checkbox"/> INDIFFERENZIATA	26,66%