

CALCOLO DELLA PERCENTUALE DI DIFFERENZIATA

Consorzio Stabile Ambiente S.C.A.R.L. -
Loc. Casette di Grasciano - Notaresco
(TE) - R12

TIPOLOGIE RIF.	QUANTITA'	% RIFIUTI		
R.S.U. (200301)	83.940,00	36,20%		
RESIDUI PULIZIA STRADALE (200303)		0,00%	36,20%	INDIFFERENZIATO
ORGANICO (200108)	74.472,00	32,12%		
RIFIUTI BIODEGRADABILI (POTATURE - 200201)	23.500,00	10,14%		
IMB. IN CARTA (150101)	15.480,00	6,68%		
CARTA E CARTONE (200101)	6.240,00	2,69%		
IMB. IN PLASTICA (150102)	6.280,00	2,71%		
IMB. IN VETRO (150107)	13.260,00	5,72%		
IMB. METALLICI (150104)	1.620,00	0,70%		
INGOMBRANTI LEGNOSI (200138)	810,00	0,35%		
INGOMBRANTI FERROSI (200140)	640,00	0,28%		
ABBIGLIAMENTO (200110)	1.520,00	0,66%		
APP. CONTENENTI CFC (200123)	160,00	0,07%		
APP. ELETT. ED ELETTRONICHE FUORI USO (200135)	970,00	0,42%		
OLI E GRASSI VEGETALI (200125)	380,00	0,16%		
MEDICINALI (200132)		0,00%		
BATTERIE ED ACCUMULATORI (PILE ALCALINE - 200134)	60,00	0,03%		
INGOMBRANTI (200307)	1.690,00	0,73%		
PNEUMATICI (160103)	830,00	0,36%		
BATTERIE AL PIOMBO (200133)		0,00%		
VERNICI, INCHIOSTRI ADESIVI E RESINE (200127)		0,00%		
TUBI FLUORESCENTI (200121)		0,00%	63,80%	DIFFERENZIATO
TOTALE	231.852,00	100,00%		

□ DIFFERENZIATA
■ INDIFFERENZIATA

PERCENTUALE
RIFIUTI

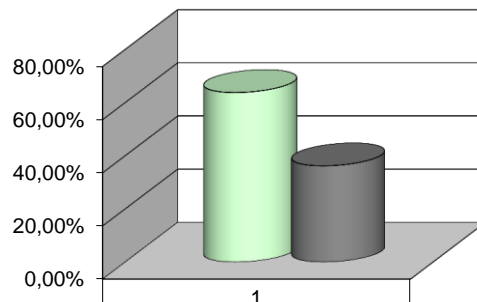

□ DIFFERENZIATA	63,80%
■ INDIFFERENZIATA	36,20%

LA RIMANENZA DI MARZO E' DI KG 750.

VEDI FILE

KG 8260 DESTINAZIONE LEA, KG 15240 DESTINAZIONE CIP.

LA Q.TA' E' DATA DALLA RIMANENZA DI FEBBRAIO DI KG 400 E DALLA Q.TA' RACCOLTA A MARZO DI KG 960. LA RIMANENZA DI MARZO E' DI KG 720.

LA Q.TA' E' DATA DALLA RIMANENZA DI FEBBRAIO DI KG 240 E DALLA Q.TA' RACCOLTA A MARZO DI KG 1280.

LA RIMANENZA DI MARZO E' DI KG 200.

LA Q.TA' E' DATA DALLA RIMANENZA DI FEBBRAIO DI KG 970. LA Q.TA' RACCOLTA A MARZO DI KG 110 E' TUTTA IN RIMANENZA.

LA Q.TA' RACCOLTA A MARZO DI KG 40 E' TUTTA IN RIMANENZA.

LA Q.TA' E' DATA DALLA RIMANENZA DI DICEMBRE DI KG 290, DA QUELLA DI GENNAIO DI KG 210, DA QUELLA DI FEBBRAIO DI KG 120 E DALLA Q.TA' RACCOLTA A MARZO DI KG 210.