

CIVITELLA DEL TRONTO

marzo-15

CALCOLO DELLA PERCENTUALE DI DIFFERENZIATA

TIPOLOGIE RIF.	QUANTITA'	% RIFIUTI		
R.S.U. (200301)	52.720,00	41,39%		
RESIDUI PULIZIA STRADALE (200303)		0,00%	41,39%	INDIFFERENZIATO
ORGANICO (200108)	33.839,00	26,57%		
RIFIUTI BIODEGRADABILI (POTATURE - 200201)	10.600,00	8,32%		
IMB. IN CARTA (150101)		0,00%		
CARTA E CARTONE (200101)	7.140,00	5,61%		
IMB. IN PLASTICA (150102)	4.360,00	3,42%		
IMB. IN VETRO (150107)	13.100,00	10,29%		
IMB. METALLICI (150104)	460,00	0,36%		
INGOMBRANTI LEGNOSI (200138)	1.460,00	1,15%		
INGOMBRANTI FERROSI (200140)	120,00	0,09%		
ABBIGLIAMENTO (200110)	1.210,00	0,95%		
APP. CONTENENTI CFC (200123)	520,00	0,41%		
APP. Elett. ed ELETTRONICHE FUORI USO (200135)	910,00	0,71%		
OLI E GRASSI VEGETALI (200125)	200,00	0,16%		
MEDICINALI (200132)		0,00%		
BATTERIE ED ACCUMULATORI (PILE ALCALINE - 200134)	50,00	0,04%		
INGOMBRANTI (200307)	360,00	0,28%		
PNEUMATICI (160103)	310,00	0,24%		
BATTERIE AL PIOMBO (200133)		0,00%		
VERNICI, INCHIOSTRI ADESIVI E RESINE (200127)		0,00%		
TUBI FLUORESCENTI (200121)		0,00%		
TONER (080318)		0,00%	58,61%	DIFFERENZIATO
TOTALE	127.359,00	100,00%		

DIFFERENZIATA
 INDIFFERENZIATA

PERCENTUALE RIFIUTI

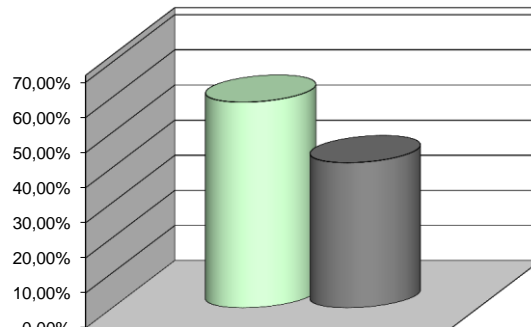

DIFFERENZIATA 58,61%
 INDIFFERENZIATA 41,39%

VEDI FILE

LA Q.TA' E' DATA DALLA RIMANENZA DI FEBBRAIO DI KG 450 E
DALLA Q.TA' RACCOLTA A MARZO DI KG 760.

LA Q.TA' E' DATA DALLA RIMANENZA DI FEBBRAIO DI KG 910. LA
Q.TA' RACCOLTA A MARZO DI KG 540 E' TUTTA IN RIMANENZA.

LA Q.TA' E' DATA DALLA RIMANENZA DI GENNAIO.

LA RIMANENZA DI MARZO E' DI KG 210.

LA Q.TA' E' DATA DALLA RIMANENZA DI FEBBRAIO DI KG 110 E
DALLA Q.TA' RACCOLTA A MARZO DI KG 200.