

CALCOLO DELLA PERCENTUALE DI DIFFERENZIATA

TIPOLOGIE RIF.	QUANTITA'	% RIFIUTI		
Consorzio Stabile Ambiente S.C.A.R.L. - Loc. Casetto di Grasciano - Notaresco (TE) - R12				
R.S.U. (200301)	33.760,00	32,45%		
RESIDUI PULIZIA STRADALE (200303)		0,00%	32,45%	INDIFFERENZIATO
* Herambiente Ostello (Fe) R3 * Herambiente Voltana (Ra) R3 + Sesa spa Este (Pd) R3 * Romagna Compost - Cesena - R3				
ORGANICO (200108)	24.685,00	23,73%		
RIFIUTI BIODEGRADABILI (POTATURE - 200201)	28.720,00	27,61%		
IMB. IN CARTA (150101)		0,00%		
CARTA E CARTONE (200101)	6.580,00	6,33%		
IMB. IN PLASTICA (150102)	3.140,00	3,02%		
IMB. IN VETRO (150107)	4.870,00	4,68%		
IMB. METALLICI (150104)	550,00	0,53%		
CIP Adriatica - Controguerra R13				
INGOMBRANTI LEGNOSI (200138)	850,00	0,82%		
Fersider - San Benedetto del Tr. R13				
INGOMBRANTI FERROSI (200140)	90,00	0,09%		
Euro recuperi - Montefiascone (Vt) R13				
ABBIGLIAMENTO (200110)	200,00	0,19%		
Puli Ecol Recuperi - San Severino Marche - R13				
APP. CONTENENTI CFC (200123)	120,00	0,12%		
Puli Ecol Recuperi - San Severino Marche - R13				
APP. ELETT. ED ELETTRONICHE FUORI USO (200135)	180,00	0,17%		
OLI E GRASSI VEGETALI (200125)		0,00%		
MEDICINALI (200132)		0,00%		
BATTERIE ED ACCUMULATORI (PILE ALCALINE - 200134)		0,00%		
Italservizi - S.Benedetto d.T. R5				
INGOMBRANTI (200307)	100,00	0,10%		
Fabrizzi Carlo - S.Egidio alla Vibrata (Te) - R13				
PNEUMATICI (160103)	180,00	0,17%		
BATTERIE AL PIOMBO (200133)		0,00%		
VERNICI, INCHIOSTRI ADESIVI E RESINE (200127)		0,00%		
TONER (080318)		0,00%		
TUBI FLUORESCENTI (200121)		0,00%	67,55%	DIFFERENZIATO
TOTALE	104.025,00	100,00%		

DIFFERENZIATA
INDIFFERENZIATA

PERCENTUALE
RIFIUTI

70,00%
60,00%
50,00%
40,00%
30,00%
20,00%
10,00%
0,00%

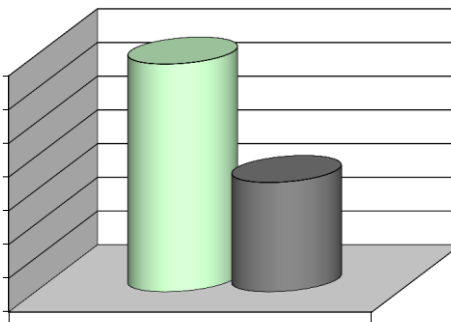

DIFFERENZIATA	67,55%
INDIFFERENZIATA	32,45%

LA RIMANENZA DI MARZO E' DI KG 4150

VEDI FILE

LA Q.TA' E' DATA DALLA RIMANENZA DI FEBBRAIO DI KG 180.
LA Q.TA' RACCOLTA A MARZO DI KG 90 E' TUTTA IN
RIMANENZA.

LA Q.TA' E' DATA DALLA RIMANENZA DI DICEMBRE DI KG 100 E
DALLA Q.TA' RACCOLTA A MARZO DI KG 80.