

# UNIONE DI COMUNI VAL VIBRATA

gennaio-15

## CALCOLO DELLA PERCENTUALE DI DIFFERENZIATA

| TIPOOGIE RIF.                                     | QUANTITA'           | % RIFIUTI      |        |                 |
|---|---------------------|----------------|--------|-----------------|
| R.S.U. (200301)                                   | 1.212.700,00        | 37,40%         |        |                 |
| RESIDUI PULIZIA STRADALE (200303)                 | 29.860,00           | 0,92%          |        |                 |
| PULIZIA ARENILE (200303)                          | 0,00                | 0,00%          | 38,32% | INDIFFERENZIATO |
| ORGANICO (200108)                                 | 893.500,00          | 27,56%         |        |                 |
| RIFIUTI BIODEGRADABILI (POTATURE - 200201)        | 436.520,00          | 13,46%         |        |                 |
| IMB. IN CARTA (150101)                            | 60.060,00           | 1,85%          |        |                 |
| CARTA E CARTONE (200101)                          | 154.160,00          | 4,75%          |        |                 |
| IMB. IN PLASTICA (150102)                         | 101.780,00          | 3,14%          |        |                 |
| IMB. IN VETRO (150107)                            | 255.700,00          | 7,89%          |        |                 |
| IMB. METALLICI (150104)                           | 28.490,00           | 0,88%          |        |                 |
| INGOMBRANTI LEGNOSI (200138)                      | 23.560,00           | 0,73%          |        |                 |
| INGOMBRANTI FERROSI (200140)                      | 3.480,00            | 0,11%          |        |                 |
| ABBIGLIAMENTO (200110)                            | 10.770,00           | 0,33%          |        |                 |
| APP. CONTENENTI CFC (200123)                      | 3.580,00            | 0,11%          |        |                 |
| APP. ELETT. ED ELETTRONICHE FUORI USO (200135)    | 14.460,00           | 0,45%          |        |                 |
| OLI E GRASSI VEGETALI (200125)                    | 3.350,00            | 0,10%          |        |                 |
| MEDICINALI (200132)                               | 0,00                | 0,00%          |        |                 |
| BATTERIE ED ACCUMULATORI (PILE ALCALINE - 200134) | 0,00                | 0,00%          |        |                 |
| INGOMBRANTI (200307)                              | 10.400,00           | 0,32%          |        |                 |
| PNEUMATICI (160103)                               | 0,00                | 0,00%          |        |                 |
| BATTERIE AL PIOMBO (200133)                       | 0,00                | 0,00%          |        |                 |
| VERNICI, INCHIOSTRI ADESIVI E RESINE (200127)     | 0,00                | 0,00%          |        |                 |
| TUBI FLUORESCENTI (200121)                        | 0,00                | 0,00%          |        |                 |
| INERTI (170904)                                   | 0,00                | 0,00%          |        |                 |
| TONER (08318)                                     | 0,00                | 0,00%          |        |                 |
| SCARTI DI OLIO MINERALE (130205)                  | 0,00                | 0,00%          | 61,68% | DIFFERENZIATO   |
| <b>TOTALE</b>                                     | <b>3.242.370,00</b> | <b>100,00%</b> |        |                 |

DIFFERENZIATA  
 INDIFFERENZIATA

PERCENTUALE RIFIUTI

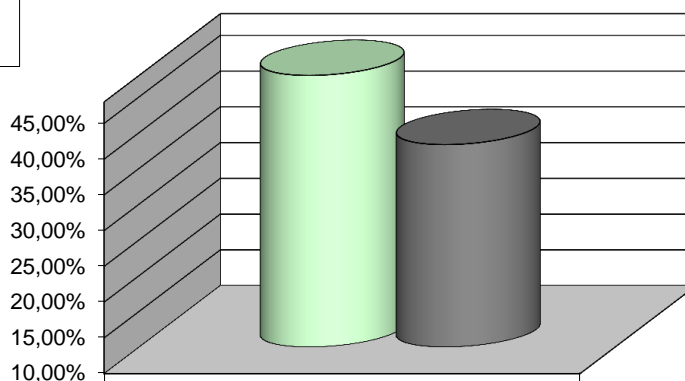

|  |        |
|--|--------|
| <input type="checkbox"/> DIFFERENZIATA   | 61,68% |
| <input type="checkbox"/> INDIFFERENZIATA | 38,32% |