

CALCOLO DELLA PERCENTUALE DI DIFFERENZIATA

TIPOOGIE RIF.	QUANTITA'	% RIFIUTI			
Consorzio Stabile Ambiente S.C.A.R.L. - Loc. Casette di Grasciano - Notaresco (TE) - R12	R.S.U. (200301)	43.770,00	21,59%		
	RESIDUI PULIZIA STRADALE (200303)		0,00%	21,59%	INDIFFERENZIATO
* Herambiente Impianto di Volfana (RA) R3 * Herambiente Ostellato (Fe) R3 * S.E.S.A. S.P.A. - Este (PD) R3 - Romagna compost - Cesena (Fc) - R13	ORGANICO (200108)	88.095,00	43,46%		
CIP Adriatica - Controguerra R13	RIFIUTI BIODEGRADABILI (POTATURE - 200201)	7.900,00	3,90%		
Mincioni Ambiente Srl - Tortoreto R13	IMB. IN CARTA (150101)	8.960,00	4,42%		
Mincioni Ambiente Srl - Tortoreto R13	CARTA E CARTONE (200101)	8.320,00	4,10%		
Mincioni Ambiente Srl - Tortoreto R13	IMB. IN PLASTICA (150102)	9.660,00	4,77%		
Mincioni Ambiente Srl - Tortoreto R13	IMB. IN VETRO (150107)	28.540,00	14,08%		
Mincioni Ambiente Srl - Tortoreto R13	IMB. METALLICI (150104)	3.440,00	1,70%		
CIP Adriatica - Controguerra R13	INGOMBRANTI LEGNOSI (200138)	1.800,00	0,89%		
Fersider - San Benedetto del Tr. R13	INGOMBRANTI FERROSI (200140)	40,00	0,02%		
	ABBIGLIAMENTO (200110)		0,00%		
Puli Ecol Recuperi - San Severino Marche R13	APP. CONTENENTI CFC (200123)	920,00	0,45%		
Rimel srl - Pollenza (Mc) - R13	APP. ELETT. ED ELETTRONICHE FUORI USO (200135)	620,00	0,31%		
	OLI E GRASSI VEGETALI (200125)		0,00%		
	MEDICINALI (200132)		0,00%		
	BATTERIE ED ACCUMULATORI (PILE ALCALINE - 200134)		0,00%		
Italservizi - S.Benedetto d.T. R5	INGOMBRANTI (200307)	630,00	0,31%		
	PNEUMATICI (160103)		0,00%		
	BATTERIE AL PIOMBO (200133)		0,00%		
	VERNICI, INCHIOSTRI ADESIVI E RESINE (200127)		0,00%		
	TUBI FLUORESCENTI (200121)		0,00%	78,41%	DIFFERENZIATO
TOTALE	202.695,00	100,00%			

DIFFERENZIATA
 INDIFFERENZIATA

PERCENTUALE
RIFIUTI

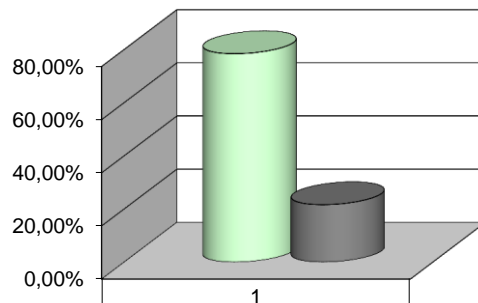

<input type="checkbox"/> DIFFERENZIATA	78,41%
<input checked="" type="checkbox"/> INDIFFERENZIATA	21,59%