

CIVITELLA DEL TRONTO

giugno-14

CALCOLO DELLA PERCENTUALE DI DIFFERENZIATA

TIPOLOGIE RIF.	QUANTITA'	% RIFIUTI		
R.S.U. (200301)	75.490,00	51,99%		
RESIDUI PULIZIA STRADALE (200303)		0,00%	51,99%	INDIFFERENZIATO
ORGANICO (200108)	35.712,00	24,60%		
RIFIUTI BIODEGRADABILI (POTATURE - 200201)		0,00%		
IMB. IN CARTA (150101)		0,00%		
CARTA E CARTONE (200101)	8.760,00	6,03%		
IMB. IN PLASTICA (150102)	7.940,00	5,47%		
IMB. IN VETRO (150107)	10.900,00	7,51%		
IMB. METALLICI (150104)	1.220,00	0,84%		
INGOMBRANTI LEGNOSI (200138)	990,00	0,68%		
INGOMBRANTI FERROSI (200140)	110,00	0,08%		
ABBIGLIAMENTO (200110)	1.250,00	0,86%		
APP. CONTENENTI CFC (200123)	680,00	0,47%		
APP. Elett. ed ELETTRONICHE FUORI USO (200135)	400,00	0,28%		
OLI E GRASSI VEGETALI (200125)	400,00	0,28%		
MEDICINALI (200132)		0,00%		
BATTERIE ED ACCUMULATORI (PILE ALCALINE - 200134)	50,00	0,03%		
INGOMBRANTI (200307)	1.130,00	0,78%		
PNEUMATICI (160103)	70,00	0,05%		
BATTERIE AL PIOMBO (200133)	90,00	0,06%		
VERNICI, INCHIOSTRI ADESIVI E RESINE (200127)		0,00%		
TUBI FLUORESCENTI (200121)		0,00%	48,01%	DIFFERENZIATO
TOTALE	145.192,00	100,00%		

DIFFERENZIATA
 INDIFFERENZIATA

PERCENTUALE RIFIUTI

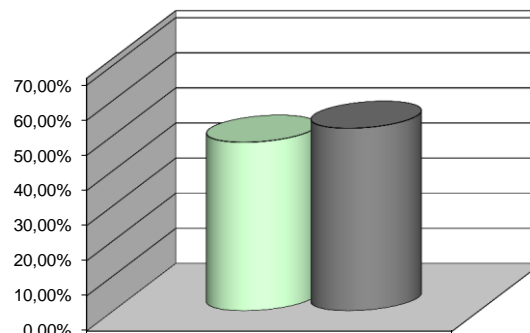

<input type="checkbox"/> DIFFERENZIATA	48,01%
<input type="checkbox"/> INDIFFERENZIATA	51,99%

* Impianto Mobile per il Trattamento di rifiuti non differenziati Poliservice S.p.A. Campagna di attività in Loc. Mediana Fondovalle Salinello Sant'Omero (TE) - R12
* Consorzio Stabile Ambiente S.C.A.R.L. Loc. Casette di Grasciano - Notaresco (TE) - R12

* Romagna Compost (Fc) R3
* Herambiente Impianto di Volterra (RA) R3
* Herambiente Ostellato (Fe) R3
* S.E.S.A. S.P.A. - Este (PD) R3
* AIMAG SPA - Carpi (MO) R3

Mincioni Ambiente Srl - Tortoreto R13

Mincioni Ambiente Srl - Tortoreto R13
Cavallari Srl - Ostra (AN) R13

Mincioni Ambiente Srl - Tortoreto R13

Mincioni Ambiente Srl - Tortoreto R13

CIP Adriatica - Controguerra R13

Fersider - San Benedetto del Tr. R13

Vintage di Capillo Antonio - San Severo (FG) - R13

Pull Ecol Recuperi Srl - San Severino Marche (Ap) - R13

Rimel srl - Pollenza (Mc) - R13

Adriatica Ambiente sas - Mosciano Sant'Angelo (Te) - R13

Ittrofer srl - Montesilvano - R13

Italservizi Srl - San Benedetto del Tr. (AP) R5

Fabrizi Carlo - S.Egidio v.ta - R13

Ittrofer srl - Montesilvano - R13