

CALCOLO DELLA PERCENTUALE DI DIFFERENZIATA

TIPOOGIE RIF.	QUANTITA'	% RIFIUTI		
R.S.U. (200301)	62.880,00	27,90%		
RESIDUI PULIZIA STRADALE (200303)		0,00%	27,90%	INDIFFERENZIATO
ORGANICO (200108)	72.622,00	32,23%		
RIFIUTI BIODEGRADABILI (POTATURE - 200201)	23.880,00	10,60%		
IMB. IN CARTA (150101)	11.470,00	5,09%		
CARTA E CARTONE (200101)	9.510,00	4,22%		
IMB. IN PLASTICA (150102)	12.520,00	5,56%		
IMB. IN VETRO (150107)	24.500,00	10,87%		
IMB. METALLICI (150104)	2.000,00	0,89%		
INGOMBRANTI LEGNOSI (200138)	1.830,00	0,81%		
INGOMBRANTI FERROSI (200140)	130,00	0,06%		
ABBIGLIAMENTO (200110)	940,00	0,42%		
APP. CONTENENTI CFC (200123)	520,00	0,23%		
APP. Elett. ed ELETTRONICHE FUORI USO (200135)	1.250,00	0,55%		
OLI E GRASSI VEGETALI (200125)		0,00%		
MEDICINALI (200132)	70,00	0,03%		
BATTERIE ED ACCUMULATORI (PILE ALCALINE - 200134)		0,00%		
INGOMBRANTI (200307)	1.230,00	0,55%		
PNEUMATICI (160103)		0,00%		
BATTERIE AL PIOMBO (200133)		0,00%		
VERNICI, INCHIOSTRI ADESIVI E RESINE (200127)		0,00%		
TUBI FLUORESCENTI (200121)		0,00%	72,10%	DIFFERENZIATO
TOTALE	225.352,00	100,00%		

DIFFERENZIATA
 INDIFFERENZIATA

PERCENTUALE RIFIUTI

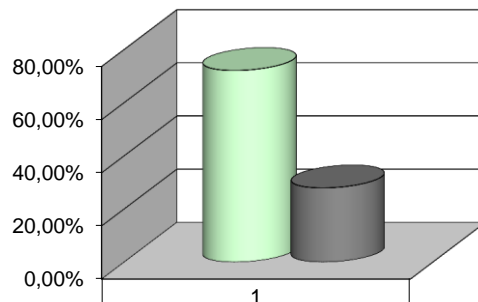

DIFFERENZIATA	72,10%
INDIFFERENZIATA	27,90%

* Impianto Mobile per il Trattamento di rifiuti non differenziati Poltservice S.p.A. Campagna di attività in Loc. Mediana Fondovalle Salinello Sant'Omero (TE) - R12

* Romagna Compost (Fc) R3
 * Herambiente Impianto di Voltana (RA) R3
 * Herambiente Ostellato (Fe) R3
 * S.E.S.A. S.P.A. - Este (PD) R3
 * SARA Srl - Nonantola (MO) R3
 * AIMAG SPA - Carpi (MO) R3

CIP Adriatica - Controguerra R13

Mincioni Ambiente Srl - Tortoreto R13

Mincioni Ambiente Srl - Tortoreto R13

Mincioni Ambiente Srl - Tortoreto R13

Mincioni Ambiente Srl - Tortoreto R13

Mincioni Ambiente Srl - Tortoreto R13

CIP Adriatica - Controguerra R13

Metalles dei fratelli Teodori Snc - S. Egidio alla V.ia (TE) R13

CO.MI. SAS di Cozzolino Luigi & C. - Orta di Atella (CE) - R13

Puli Ecol Recuperi - San Severino Marche R13

Rimel srl - Pollenza (Mc) - R13

ORIM SPA - Piedripa (MC) - R13

Italservizi - S.Benedetto d.T. R5

LA Q.TA' E' DATA DALLA RIMANENZA DI APRILE DI KG 630 E
DALLA Q.TA' RACCOLTA A MAGGIO DI KG 23250

LA Q.TA' INDICATA E' DATA DALLA RIMANENZA DI APRILE DI
KG 540 E DA QUELLA RACCOLTA A MAGGIO DI KG 1290
LA Q.TA' INDICATA E' DATA DALLA RIMANENZA DI APRILE DI
KG 120 E DA QUELLA RACCOLTA A MAGGIO DI KG 890; LA
RIMANENZA DI MAGGIO E' DI KG 880.

LA RIMANENZA DI MAGGIO E' DI KG 350

LA Q.TA' INDICATA E' DATA DALLA RIMANENZA DI MARZO DI KG 160, DALLA
RIMANENZA DI APRILE DI KG 240 E DALLA Q.TA' RACCOLTA A MAGGIO DI
KG 720; LA RIMANENZA DI MAGGIO E' DI KG 600

LA Q.TA' INDICATA E' DATA DALLA RIMANENZA DI MARZO DI
KG 50 E DA UNA PARTE DELLA RIMANENZA DI APRILE DI KG
1200. LA Q.TA' RACCOLTA A MAGGIO DI KG 1180 E' TUTTA IN
RIMANENZA.

LA Q.TA' INDICATA E' DATA DALLA RIMANENZA DI APRILE DI
KG 70. LA Q.TA' RACCOLTA A MAGGIO DI KG 40 E' IN
RIMANENZA.

LA Q.TA' DI KG 50 RACCOLTA A MAGGIO E' IN RIMANENZA

LA Q.TA' INDICATA E' DATA DALLA RIMANENZA DI APRILE DI
KG 130 E DA QUELLA RACCOLTA A MAGGIO DI KG 1100

LA Q.TA' DI KG 20 RACCOLTA A MAGGIO E' IN RIMANENZA

LA Q.TA' DI KG 30 RACCOLTA A MAGGIO E' IN RIMANENZA