

SANT'EGIDIO ALLA VIBRATA

aprile-14

CALCOLO DELLA PERCENTUALE DI DIFFERENZIATA

TIPOOGIE RIF.	QUANTITA'	% RIFIUTI		
R.S.U. (200301)	121.710,00	38,05%		
RESIDUI PULIZIA STRADALE (200303)		0,00%	38,05%	INDIFFERENZIATO
ORGANICO (200108)	84.398,00	26,39%		
RIFIUTI BIODEGRADABILI (POTATURE - 200201)	28.320,00	8,85%		
IMB. IN CARTA (150101)	15.800,00	4,94%		
CARTA E CARTONE (200101)	27.740,00	8,67%		
IMB. IN PLASTICA (150102)	17.800,00	5,57%		
IMB. IN VETRO (150107)	17.580,00	5,50%		
IMB. METALLICI (150104)	1.740,00	0,54%		
INGOMBRANTI LEGNOSI (200138)	1.520,00	0,48%		
INGOMBRANTI FERROSI (200140)		0,00%		
ABBIGLIAMENTO (200110)	860,00	0,27%		
APP. CONTENENTI CFC (200123)	280,00	0,09%		
APP. ELETT. ED ELETTRONICHE FUORI USO (200135)	530,00	0,17%		
OLI E GRASSI VEGETALI (200125)		0,00%		
MEDICINALI (200132)		0,00%		
BATTERIE ED ACCUMULATORI (PILE ALCALINE - 200134)		0,00%		
INGOMBRANTI (200307)	1.560,00	0,49%		
PNEUMATICI (160103)		0,00%		
BATTERIE AL PIOMBO (200133)		0,00%		
VERNICI, INCHIOSTRI ADESIVI E RESINE (200127)		0,00%		
TUBI FLUORESCENTI (200121)		0,00%	61,95%	DIFFERENZIATO
TOTALE	319.838,00	100,00%		

■ DIFFERENZIATA
■ INDIFFERENZIATA

PERCENTUALE RIFIUTI

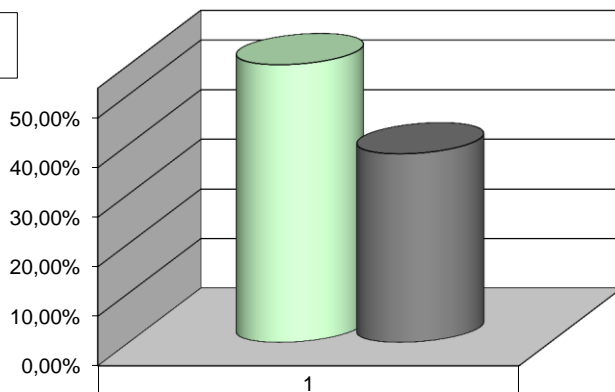

■ DIFFERENZIATA 61,95%
■ INDIFFERENZIATA 38,05%

LA RIMANENZA DI APRILE E' DI 410 KG

LA Q.TA' RACCOLTA AD APRILE DI 240 KG E' TUTTA IN RIMANENZA
LA Q.TA' E' DATA DALLA RIMANENZA DI MARZO DI 330 KG, DALLA
Q.TA' RACCOLTA AD APRILE DI 1250 KG; LA RIMANENZA DI APRILE E'
DI 720 KG.

LA Q.TA' E' DATA DA UNA PARTE DELLA RIMANENZA DI MARZO. LA
Q.TA' DI 720 KG RACCOLTA AD APRILE E' TUTTA IN RIMANENZA.

LA Q.TA' INDICATA E' DATA DALLA RIMANENZA DI FEBBRIO DI KG 60 E
DA UNA PARTE DELLA RIMANENZA DI MARZO. LA Q.TA' DI 1110 KG
RACCOLTA AD APRILE E' TUTTA IN RIMANENZA.

LA Q.TA' RACCOLTA AD APRILE DI 30 KG E' TUTTA IN RIMANENZA

LA RIMANENZA DI APRILE E' DI 10 KG

LA Q.TA' RACCOLTA AD APRILE DI 120 KG E' TUTTA IN RIMANENZA