

CIVITELLA DEL TRONTO

aprile-14

CALCOLO DELLA PERCENTUALE DI DIFFERENZIATA

TIPOLOGIE RIF.	QUANTITA'	% RIFIUTI		
R.S.U. (200301)	68.260,00	50,31%		
RESIDUI PULIZIA STRADALE (200303)		0,00%	50,31%	INDIFFERENZIATO
ORGANICO (200108)	32.773,00	24,15%		
RIFIUTI BIODEGRADABILI (POTATURE - 200201)	4.220,00	3,11%		
IMB. IN CARTA (150101)	2.060,00	1,52%		
CARTA E CARTONE (200101)	10.250,00	7,55%		
IMB. IN PLASTICA (150102)	4.860,00	3,58%		
IMB. IN VETRO (150107)	10.100,00	7,44%		
IMB. METALLICI (150104)	1.780,00	1,31%		
INGOMBRANTI LEGNOSI (200138)	190,00	0,14%		
INGOMBRANTI FERROSI (200140)		0,00%		
ABBIGLIAMENTO (200110)	300,00	0,22%		
APP. CONTENENTI CFC (200123)		0,00%		
APP. Elett. ed ELETTRONICHE FUORI USO (200135)		0,00%		
OLI E GRASSI VEGETALI (200125)		0,00%		
MEDICINALI (200132)		0,00%		
BATTERIE ED ACCUMULATORI (PILE ALCALINE - 200134)		0,00%		
INGOMBRANTI (200307)	890,00	0,66%		
PNEUMATICI (160103)		0,00%		
BATTERIE AL PIOMBO (200133)		0,00%		
VERNICI, INCHIOSTRI ADESIVI E RESINE (200127)		0,00%		
TUBI FLUORESCENTI (200121)		0,00%	49,69%	DIFFERENZIATO
TOTALE	135.683,00	100,00%		

DIFFERENZIATA
 INDIFFERENZIATA

PERCENTUALE RIFIUTI

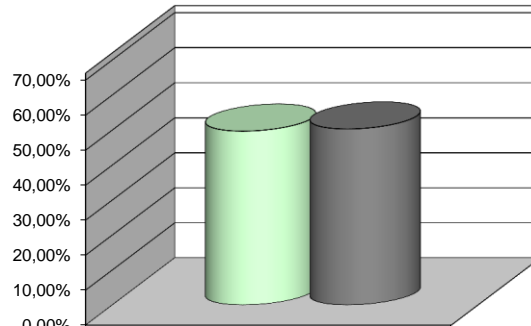

DIFFERENZIATA
 INDIFFERENZIATA

49,69%

50,31%

LA Q.TA' DI 140 KG RACCOLTA AD APRILE E' TUTTA IN
RIMANENZA.

LA Q.TA' E' DATA DALLA RIMANENZA DI MARZO DI 300 KG. LA
Q.TA' RACCOLTA AD APRILE DI 830 KG E' IN RIMANENZA.

LA Q.TA' DI 160 KG RACCOLTA AD APRILE E' TUTTA IN
RIMANENZA.

LA Q.TA' DI 140 KG RACCOLTA AD APRILE E' TUTTA IN
RIMANENZA.

LA Q.TA' E' DATA DALLA RIMANENZA DI MARZO DI 590 KG E
DALLA Q.TA' RACCOLTA AD APRILE DI 300 KG.

LA Q.TA' DI 80 KG RACCOLTA AD APRILE E' TUTTA IN
RIMANENZA.