

CIVITELLA DEL TRONTO

marzo-14

CALCOLO DELLA PERCENTUALE DI DIFFERENZIATA

TIPOLOGIE RIF.	QUANTITA'	% RIFIUTI		
* Impianto Mobile per il Trattamento di rifiuti non differenziati Poliservice S.p.A. Campagna di attività in Loc. Medisara Fondovalle Salinello Sant'Omero (TE) - R12				
R.S.U. (200301)	65.810,00	47,02%		
RESIDUI PULIZIA STRADALE (200303)		0,00%	47,02%	INDIFFERENZIATO
* Romagna Compost (Fc) R3 * Herambiente Impianto di Voltana (RA) R3 * Herambiente Sant'Agata (BO) R3 * Herambiente Ostellato (Fe) R3				
ORGANICO (200108)	38.297,00	27,36%		
RIFIUTI BIODEGRADABILI (POTATURE - 200201)	6.670,00	4,77%		
CIP Adriatica - Controguerra R13				
IMB. IN CARTA (150101)	2.080,00	1,49%		
Mincioni Ambiente Srl - Tortoreto R13				
CARTA E CARTONE (200101)	3.810,00	2,72%		
Mincioni Ambiente Srl - Tortoreto R13				
IMB. IN PLASTICA (150102)	3.620,00	2,59%		
Mincioni Ambiente Srl - Tortoreto R13				
IMB. IN VETRO (150107)	13.400,00	9,57%		
Mincioni Ambiente Srl - Tortoreto R13				
IMB. METALLICI (150104)	2.560,00	1,83%		
CIP Adriatica - Controguerra R13				
INGOMBRANTI LEGNOSI (200138)	310,00	0,22%		
Fersider - San Benedetto del Tr. R13				
INGOMBRANTI FERROSI (200140)	530,00	0,38%		
Euro recuperi di Alfio Marconi - Bagnoregio R13				
ABBIGLIAMENTO (200110)	600,00	0,43%		
Puli Ecol Recuperi - San Severino Marche R13				
APP. CONTENENTI CFC (200123)	400,00	0,29%		
Rimel srl - Pollenza (Mc) - R13				
APP. Elett. ed ELETTRONICHE FUORI USO (200135)	380,00	0,27%		
OLI E GRASSI VEGETALI (200125)		0,00%		
Macero Maceratese srl - Macerata (c.da Morica) - D15				
MEDICINALI (200132)	90,00	0,06%		
BATTERIE ED ACCUMULATORI (PILE ALCALINE - 200134)	20,00	0,01%		
Ittrofer srl - Montesilvano - R13				
INGOMBRANTI (200307)	500,00	0,36%		
Italservizi Srl - San Benedetto del Tr. (AP) R5				
PNEUMATICI (160103)	830,00	0,59%		
Fabrizi Carlo - S.Egidio v.ta - R13				
BATTERIE AL PIOMBO (200133)	60,00	0,04%		
Ittrofer srl - Montesilvano - R13				
VERNICI, INCHIOSTRI ADESIVI E RESINE (200127)		0,00%		
TUBI FLUORESCENTI (200121)		0,00%	52,98%	DIFFERENZIATO
TOTALE	139.967,00	100,00%		

DIFFERENZIATA
 INDIFFERENZIATA

PERCENTUALE RIFIUTI

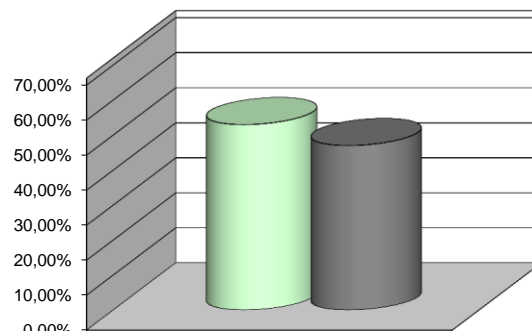

DIFFERENZIATA
 INDIFFERENZIATA