

COLONNELLA

febbraio-14

CALCOLO DELLA PERCENTUALE DI DIFFERENZIATA

TIPOOGIE RIF.	QUANTITA'	% RIFIUTI		
<small>* Impianto Mobile per il Trattamento di rifiuti non differenziati Polservice S.p.A. Campagna di attività in Loc. Mediana Fondovalle Sainello Sanr'Omero (TE) - R12</small>				
R.S.U. (200301)	54.210,00	48,54%		
RESIDUI PULIZIA STRADALE (200303)		0,00%	48,54%	INDIFFERENZIATO
<small>* Romagna Compost (Fc) R3 * Herambiente Impianto di Voltana (RA) R3</small>				
ORGANICO (200108)	29.400,00	26,33%		
RIFIUTI BIODEGRADABILI (POTATURE - 200201)		0,00%		
<small>Italservizi Srl - San Benedetto del Tr. (AP) R13</small>				
IMB. IN CARTA (150101)	2.050,00	1,84%		
<small>Italservizi Srl - San Benedetto del Tr. (AP) R13</small>				
CARTA E CARTONE (200101)	9.860,00	8,83%		
<small>Italservizi Srl - San Benedetto del Tr. (AP) R13</small>				
IMB. IN PLASTICA (150102)	6.170,00	5,53%		
<small>Italservizi Srl - San Benedetto del Tr. (AP) R13</small>				
IMB. IN VETRO (150107)	7.080,00	6,34%		
<small>Italservizi Srl - San Benedetto del Tr. (AP) R13</small>				
IMB. METALLICI (150104)	620,00	0,56%		
<small>CIP Adriatica - Controguerra R13</small>				
INGOMBRANTI LEGNOSI (200138)	710,00	0,64%		
INGOMBRANTI FERROSI (200140)		0,00%		
ABBIGLIAMENTO (200110)		0,00%		
<small>Puli Ecol Recuperi - San Severino Marche R13</small>				
APP. CONTENENTI CFC (200123)	440,00	0,39%		
<small>Puli Ecol Recuperi - San Severino Marche R13</small>				
APP. ELETT. ED ELETTRONICHE FUORI USO (200135)	430,00	0,39%		
OLI E GRASSI VEGETALI (200125)		0,00%		
MEDICINALI (200132)		0,00%		
BATTERIE ED ACCUMULATORI (PILE ALCALINE - 200134)		0,00%		
<small>Italservizi Srl - San Benedetto del Tr. (AP) R5</small>				
INGOMBRANTI (200307)	700,00	0,63%		
PNEUMATICI (160103)		0,00%		
BATTERIE AL PIOMBO (200133)		0,00%		
VERNICI, INCHIOSTRI ADESIVI E RESINE (200127)		0,00%		
TUBI FLUORESCENTI (200121)		0,00%	51,46%	DIFFERENZIATO
TOTALE	111.670,00	100,00%		

DIFFERENZIATA
 INDIFFERENZIATA

PERCENTUALE RIFIUTI

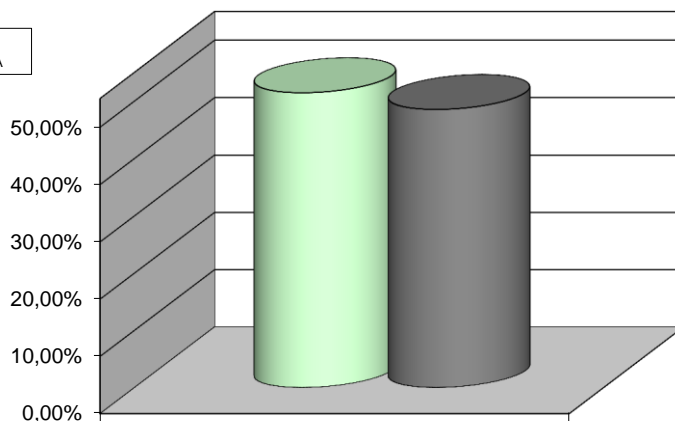

DIFFERENZIATA
 INDIFFERENZIATA

1
 51,46%
 48,54%