

CALCOLO DELLA PERCENTUALE DI DIFFERENZIATA

TIPOOGIE RIF.	QUANTITA'	% RIFIUTI		
* Impianto Mobile per il Trattamento di rifiuti non differenziati Poliservice S.p.A. Campagna di attività in Loc. Mediana Fondovalle Salmello Sant'Omero (TE) - R12				
R.S.U. (200301)	13.420,00	19,55%		
RESIDUI PULIZIA STRADALE (200303)		0,00%	19,55%	INDIFFERENZIATO
* Herambiente Impianto di Ostellato (FE) R3 * Romagna Compost (Fc) R3 * Herambiente Impianto di Voltana (RA) R3 * Herambiente Impianto di S.Agata Bolognese (Bo) R3				
ORGANICO (200108)	14.509,00	21,14%		
CIP Adriatica - Controguerra R13				
RIFIUTI BIODEGRADABILI (POTATURE - 200201)	22.740,00	33,13%		
IMB. IN CARTA (150101)		0,00%		
Italservizi Srl - San Benedetto del Tr. (AP) R13				
CARTA E CARTONE (200101)	5.020,00	7,31%		
Italservizi Srl - San Benedetto del Tr. (AP) R13				
IMB. IN PLASTICA (150102)	2.980,00	4,34%		
Italservizi Srl - San Benedetto del Tr. (AP) R13				
IMB. IN VETRO (150107)	5.900,00	8,60%		
Italservizi Srl - San Benedetto del Tr. (AP) R13				
IMB. METALLICI (150104)	580,00	0,85%		
CIP Adriatica - Controguerra R13				
INGOMBRANTI LEGNOSI (200138)	200,00	0,29%		
Fersider - San Benedetto del Tr. R13				
INGOMBRANTI FERROSI (200140)	240,00	0,35%		
Euro recuperi di Alfio Marconi - Bagnoregio R13				
ABBIGLIAMENTO (200110)	830,00	1,21%		
Puli Ecol Recuperi - San Severino Marche R13				
APP. CONTENENTI CFC (200123)	120,00	0,17%		
Puli Ecol Recuperi - San Severino Marche R13				
APP. ELETT. ED ELETTRONICHE FUORI USO (200135)	240,00	0,35%		
Adriatica Ambiente - Mosciano S. Angelo R13				
OLI E GRASSI VEGETALI (200125)	600,00	0,87%		
MEDICINALI (200132)		0,00%		
BATTERIE ED ACCUMULATORI (PILE ALCALINE - 200134)		0,00%		
Italservizi - S. Benedetto d.T. R5				
INGOMBRANTI (200307)	880,00	1,28%		
FABRIZI CARLO - Sant'Egidio alla V.ta R13				
PNEUMATICI (160103)	370,00	0,54%		
BATTERIE AL PIOMBO (200133)		0,00%		
VERNICI, INCHIOSTRI ADESIVI E RESINE (200127)		0,00%		
TUBI FLUORESCENTI (200121)		0,00%	80,45%	DIFFERENZIATO
TOTALE	68.629,00	100,00%		

DIFFERENZIATA
 INDIFFERENZIATA

PERCENTUALE RIFIUTI

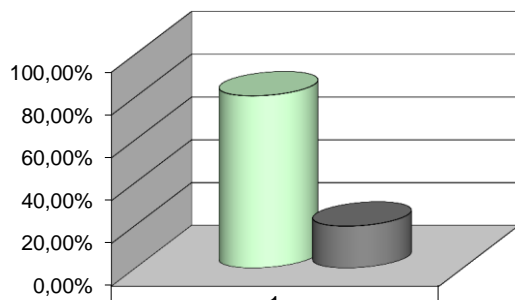

DIFFERENZIATA	80,45%
INDIFFERENZIATA	19,55%