

# CIVITELLA DEL TRONTO

gennaio-14

## CALCOLO DELLA PERCENTUALE DI DIFFERENZIATA

TIPOLOGIE RIF.	QUANTITA'	% RIFIUTI		
<small>* Impianto Mobile per il Trattamento di rifiuti non differenziati Poliservizi S.p.A. Campagna di attività in Loc. Mediana Fondovalle Salinello Sant'Omero (TE) - R12</small> R.S.U. (200301)	95.590,00	62,85%		
RESIDUI PULIZIA STRADALE (200303)		0,00%	62,85%	INDIFFERENZIATO
<small>* Herambiente Impianto di Ostellato (FE) R3 * Romagna Compost (Fc) R3 * Herambiente Impianto di Voltana (RA) R3 * Herambiente Impianto di S.Agata Bolognese (Bo) R3</small> ORGANICO (200108)	31.154,00	20,48%		
RIFIUTI BIODEGRADABILI (POTATURE - 200201)		0,00%		
<small>Mincioni Ambiente Srl - Tortoreto R13</small> IMB. IN CARTA (150101)	3.020,00	1,99%		
<small>Mincioni Ambiente Srl - Tortoreto R13</small> CARTA E CARTONE (200101)	2.910,00	1,91%		
<small>Mincioni Ambiente Srl - Tortoreto R13</small> IMB. IN PLASTICA (150102)	1.910,00	1,26%		
<small>Mincioni Ambiente Srl - Tortoreto R13</small> IMB. IN VETRO (150107)	14.640,00	9,62%		
<small>Mincioni Ambiente Srl - Tortoreto R13</small> IMB. METALLICI (150104)	260,00	0,17%		
<small>CIP Adriatica - Controguerra R13</small> INGOMBRANTI LEGNOSI (200138)	1.550,00	1,02%		
INGOMBRANTI FERROSI (200140)		0,00%		
ABBIGLIAMENTO (200110)		0,00%		
APP. CONTENENTI CFC (200123)		0,00%		
APP. Elett. ed ELETTRONICHE FUORI USO (200135)		0,00%		
OLI E GRASSI VEGETALI (200125)		0,00%		
MEDICINALI (200132)		0,00%		
BATTERIE ED ACCUMULATORI (PILE ALCALINE - 200134)		0,00%		
<small>Italservizi Srl - San Benedetto del Tr. (AP) R5</small> INGOMBRANTI (200307)	340,00	0,22%		
<small>Fabrizi Carlo - S.Egidio v.ta - R13</small> PNEUMATICI (160103)	730,00	0,48%		
BATTERIE AL PIOMBO (200133)		0,00%		
VERNICI, INCHIOSTRI ADESIVI E RESINE (200127)		0,00%		
TUBI FLUORESCENTI (200121)		0,00%	37,15%	DIFFERENZIATO
<b>TOTALE</b>	<b>152.104,00</b>	<b>100,00%</b>		

DIFFERENZIATA  
 INDIFFERENZIATA

PERCENTUALE RIFIUTI

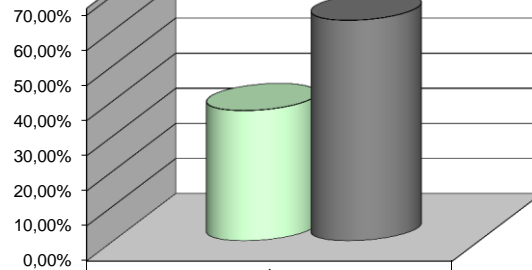

<input type="checkbox"/> DIFFERENZIATA	37,15%
<input type="checkbox"/> INDIFFERENZIATA	62,85%