

MARTINSICURO

giugno-12

CALCOLO DELLA PERCENTUALE DI DIFFERENZIATA

TIPOOGIE RIF.	QUANTITA'	% RIFIUTI		
Deco s.p.a. Impianto TMB di Produzione di Cdr - loc. Casoni Chieti R3	R.S.U. (200301)	439.713,00	40,17%	
Reflecta Srl - Cisterna di Latina R13	RESIDUI PULIZIA STRADALE (200303)	9.920,00	0,91%	41,07% INDIFFERENZIATO
So.eco Srl - Alba Adriatica (TE) - R13	PULIZIA ARENILE (200303)	121.320,00	11,08%	
* Herambiente spa : - Impianto di Ostellato (Fe) R3 - Impianto di Voltana (Ra) R3 * Romagna Compost (Fc) R3 * Salerno Pietro (Fc) R3	ORGANICO (200108)	279.607,00	25,54%	
L.E.A. - Martinsicuro R3; Poliservice - impianto di recupero - Martinsicuro R13	RIFIUTI BIODEGRADABILI (POTATURE - 200201)	60.190,00	5,50%	
Poliservice - impianto di recupero - Martinsicuro R13	IMB. IN CARTA (150101)	6.020,00	0,55%	
Poliservice - impianto di recupero - Martinsicuro R13	CARTA E CARTONE (200101)	54.870,00	5,01%	
Poliservice - impianto di recupero - Martinsicuro R13	IMB. IN PLASTICA (150102)	36.580,00	3,34%	
Poliservice - impianto di recupero - Martinsicuro R13	IMB. IN VETRO (150107)	56.540,00	5,16%	
Poliservice - impianto di recupero - Martinsicuro R13	IMB. METALLICI (150104)	570,00	0,05%	
L.E.A. - Martinsicuro R12; Poliservice - impianto di recupero - Martinsicuro R13	INGOMBRANTI LEGNOSI (200138)	17.620,00	1,61%	
Fersider - San Benedetto del Tr. R13 Poliservice Spa - impianto di recupero - R13	INGOMBRANTI FERROSI (200140)	1.630,00	0,15%	
Giancarlo Nicoletti Filotrano (An) R3	ABBIGLIAMENTO (200110)	1.970,00	0,18%	
Puli Ecol Recupero - San Severino Marche R13	APP. CONTENENTI CFC (200123)	1.560,00	0,14%	
Puli Ecol Recupero - San Severino Marche R13	APP. ELETT. ED ELETTRONICHE FUORI USO (200135)	3.210,00	0,29%	
Adriatica Ambiente - Mosciano S. Angelo R13	OLI E GRASSI VEGETALI (200125)		0,00%	
	MEDICINALI (200132)		0,00%	
	BATTERIE ED ACCUMULATORI (PILE ALCALINE - 200134)		0,00%	
Italservizi - S.Benedetto d.T. R5	INGOMBRANTI (200307)	2.840,00	0,26%	
Fabrizi Carlo - S. Egidio alla V.ta - R13	PNEUMATICI (160103)	510,00	0,05%	
Itrofer Srl - Montesilvano R13	BATTERIE AL PIOMBO (200133)	60,00	0,01%	
	VERNICI, INCHIOSTRI ADESIVI E RESINE (200127)		0,00%	
	TUBI FLUORESCENTI (200121)		0,00%	58,93% DIFFERENZIATO
TOTALE	1.094.730,00	100,00%		

DIFFERENZIATA
 INDIFFERENZIATA

PERCENTUALE
RIFIUTI

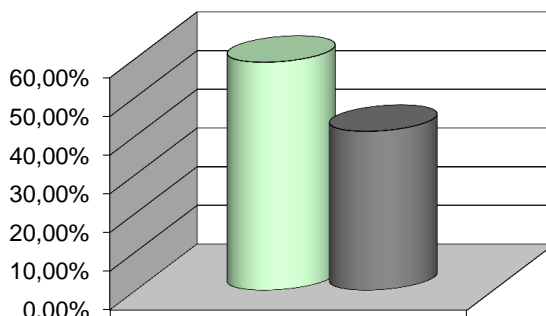

<input type="checkbox"/> DIFFERENZIATA	58,93%
<input type="checkbox"/> INDIFFERENZIATA	41,07%