

CALCOLO DELLA PERCENTUALE DI DIFFERENZIATA

	TIPOOGIE RIF.	QUANTITA'	% RIFIUTI		
Deco s.p.a. - Chieti R3	R.S.U. (200301)	78.956,00	36,74%	36,74%	INDIFFERENZIATO
* FEA (Frullo Energia Ambiente Srl) (Bo) R1 * Herambiente spa : - Impianto di Ostellato (Fe) R3 - Impianto di Voltana (Ra) R3 * Salerno Pietro (Fc) R3	ORGANICO (200108)	60.626,00	28,21%		
L.E.A. - Martinsicuro R3 Poliservice S.p.A. - impianto di Martinsicuro R13	RIFIUTI BIODEGRADABILI (POTATURE - 200201)	28.370,00	13,20%		
Mincioni Ambiente - Tortoreto R13	IMB. IN CARTA (150101)	11.660,00	5,43%		
Mincioni Ambiente - Tortoreto R13	CARTA E CARTONE (200101)	9.910,00	4,61%		
Mincioni Ambiente - Tortoreto R13 Poliservice S.p.A. - impianto di recupero - Martinsicuro R13	IMB. IN PLASTICA (150102)	3.300,00	1,54%		
Poliservice - impianto di recupero - Martinsicuro R13	IMB. IN VETRO (150107)	14.660,00	6,82%		
Poliservice - impianto di recupero - Martinsicuro R13	IMB. METALLICI (150104)	150,00	0,07%		
L.E.A. - Martinsicuro R12	INGOMBRANTI LEGNOSI (200138)	940,00	0,44%		
	INGOMBRANTI FERROSI (200140)		0,00%		
Giancarlo Nicoletti Filottrano (An) R3	ABBIGLIAMENTO (200110)	650,00	0,30%		
Puli Ecol Recupero - San Severino Marche R13	APP. CONTENENTI CFC (200123)	480,00	0,22%		
Puli Ecol Recupero - San Severino Marche R13	APP. ELETT. ED ELETTRONICHE FUORI USO (200135)	860,00	0,40%		
Adriatica Ambiente - Mosciano S. Angelo R13	OLI E GRASSI VEGETALI (200125)	3.000,00	1,40%		
	MEDICINALI (200132)		0,00%		
	BATTERIE ED ACCUMULATORI (PILE ALCALINE - 200134)		0,00%		
Italservizi - S.Benedetto d.T. R5	INGOMBRANTI (200307)	1.280,00	0,60%		
Fabrizi Carlo - S. Egidio alla V.ta - R13	PNEUMATICI (160103)	80,00	0,04%		
	BATTERIE AL PIOMBO (200133)		0,00%		
	VERNICI, INCHIOSTRI ADESIVI E RESINE (200127)		0,00%		
	TUBI FLUORESCENTI (200121)	0,00	0,00%	63,26%	DIFFERENZIATO
TOTALE		214.922,00	100,00%		

DIFFERENZIATA
 INDIFFERENZIATA

PERCENTUALE RIFIUTI

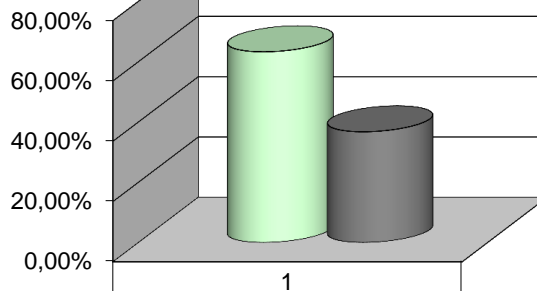

<input type="checkbox"/> DIFFERENZIATA	63,26%
<input type="checkbox"/> INDIFFERENZIATA	36,74%