

CIVITELLA DEL TRONTO

marzo-12

CALCOLO DELLA PERCENTUALE DI DIFFERENZIATA

| | TIPOLOGIE RIF. | QUANTITA' | % RIFIUTI | | |
|--|--|-------------------|----------------|---------------|------------------------|
| Deco s.p.a. - Chieti R3 | R.S.U. (200301) | 119.162,00 | 78,33% | 78,33% | INDIFFERENZIATO |
| * FEA (Frullo Energia Ambiente Srl) (Bo) R1 * Herambiente spa : - Impianto di Ostellato (Fe) R3 * Romagna Composta (Fc) R3 | ORGANICO (200108) | 16.047,00 | 10,55% | | |
| L.E.A. - Martinsicuro R13 | RIFIUTI BIODEGRADABILI (POTATURE - 200201) | | 0,00% | | |
| | IMB. IN CARTA (150101) | | 0,00% | | |
| Mincioni Ambiente - Tortoreto R13 | CARTA E CARTONE (200101) | 6.330,00 | 4,16% | | |
| Mincioni Ambiente - Tortoreto R13 | IMB. IN PLASTICA (150102) | 830,00 | 0,55% | | |
| Poliservice - impianto di recupero - Martinsicuro R13 | IMB. IN VETRO (150107) | 8.870,00 | 5,83% | | |
| Poliservice - impianto di recupero - Martinsicuro R13 | IMB. METALLICI (150104) | 90,00 | 0,06% | | |
| L.E.A. - Martinsicuro R13 | INGOMBRANTI LEGNOSI (200138) | 360,00 | 0,24% | | |
| | INGOMBRANTI FERROSI (200140) | 0,00 | 0,00% | | |
| | ABBIGLIAMENTO (200110) | | 0,00% | | |
| | APP. CONTENENTI CFC (200123) | 0,00 | 0,00% | | |
| | APP. Elett. ED ELETTRONICHE FUORI USO (200135) | 0,00 | 0,00% | | |
| | OLI E GRASSI VEGETALI (200125) | | 0,00% | | |
| | MEDICINALI (200132) | 0,00 | 0,00% | | |
| | BATTERIE ED ACCUMULATORI (PILE ALCALINE - 200134) | | 0,00% | | |
| Italservizi - S.Benedetto d.T. R5 | INGOMBRANTI (200307) | 430,00 | 0,28% | | |
| | PNEUMATICI (160103) | | 0,00% | | |
| | BATTERIE AL PIOMBO (200133) | | 0,00% | | |
| | VERNICI, INCHIOSTRI ADESIVI E RESINE (200127) | | 0,00% | 21,67% | DIFFERENZIATO |
| | TOTALE | 152.119,00 | 100,00% | | |

DIFFERENZIATA
 INDIFFERENZIATA

PERCENTUALE RIFIUTI

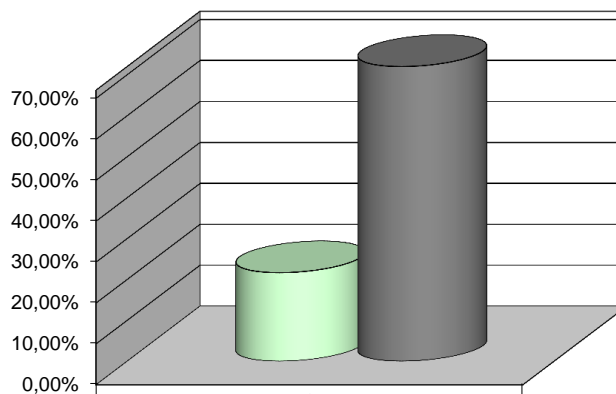

| | |
|---|--------|
| <input type="checkbox"/> DIFFERENZIATA | 21,67% |
| <input checked="" type="checkbox"/> INDIFFERENZIATA | 78,33% |