

MARTINSICURO

novembre-12

CALCOLO DELLA PERCENTUALE DI DIFFERENZIATA

| TIPOOGIE RIF. | QUANTITA' | % RIFIUTI | | |
|---|--|----------------|--------|-------------------------------|
| Deco s.p.a. Impianto TMB di Produzione di Cdr - loc. Casoni Chieti R3 | R.S.U. (200301) | 304.674,00 | 42,10% | |
| Reflecta Srl - Cisterna di Latina R13 | RESIDUI PULIZIA STRADALE (200303) | 6.960,00 | 0,96% | 43,06% INDIFFERENZIATO |
| | PULIZIA ARENILE (200303) | | 0,00% | |
| * Romagna Compost (Fc) R3 * Salerno Pietro (Fc) R3 | ORGANICO (200108) | 160.995,00 | 22,25% | |
| L.E.A. - Martinsicuro R3; Poliservice - impianto di recupero - Martinsicuro R13 | RIFIUTI BIODEGRADABILI (POTATURE - 200201) | 106.200,00 | 14,67% | |
| Poliservice - impianto di recupero - Martinsicuro R13 | IMB. IN CARTA (150101) | 9.030,00 | 1,25% | |
| Poliservice - impianto di recupero - Martinsicuro R13 | CARTA E CARTONE (200101) | 35.830,00 | 4,95% | |
| Poliservice - impianto di recupero - Martinsicuro R13 | IMB. IN PLASTICA (150102) | 24.540,00 | 3,39% | |
| Poliservice - impianto di recupero - Martinsicuro R13 | IMB. IN VETRO (150107) | 57.070,00 | 7,89% | |
| Poliservice - impianto di recupero - Martinsicuro R13 | IMB. METALLICI (150104) | 580,00 | 0,08% | |
| CIP ADRIATICA Srl - Controguerra R13 | INGOMBRANTI LEGNOSI (200138) | 13.800,00 | 1,91% | |
| Poliservice - impianto di recupero - Martinsicuro R13 | INGOMBRANTI FERROSI (200140) | | 0,00% | |
| Poliservice Spa - impianto di recupero - R13 | ABBIGLIAMENTO (200110) | | 0,00% | |
| Puli Ecol Recupero - San Severino Marche R13 | APP. CONTENENTI CFC (200123) | 520,00 | 0,07% | |
| Puli Ecol Recupero - San Severino Marche R13 | APP. ELETT. ED ELETTRONICHE FUORI USO (200135) | 1.420,00 | 0,20% | |
| Adriatica Ambiente - Mosciano S. Angelo R13 | OLI E GRASSI VEGETALI (200125) | 1.700,00 | 0,23% | |
| | MEDICINALI (200132) | | 0,00% | |
| | BATTERIE ED ACCUMULATORI (PILE ALCALINE - 200134) | 50,00 | 0,01% | |
| Itrofer Srl - Montesilvano R13 | INGOMBRANTI (200307) | | 0,00% | |
| FABRIZI CARLO - Sant'Egidio alla V.ta R13 | PNEUMATICI (160103) | 270,00 | 0,04% | |
| | BATTERIE AL PIOMBO (200133) | | 0,00% | |
| | VERNICI, INCHIOSTRI ADESIVI E RESINE (200127) | | 0,00% | |
| Puli Ecol Recupero - San Severino Marche R13 | TUBI FLUORESCENTI (200121) | 60,00 | 0,01% | 56,94% DIFFERENZIATO |
| TOTALE | 723.699,00 | 100,00% | | |

□ DIFFERENZIATA
■ INDIFFERENZIATA

PERCENTUALE
RIFIUTI

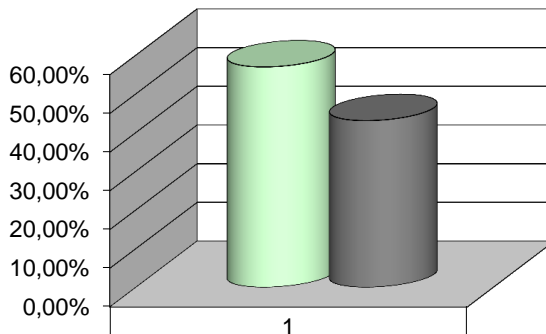

| | |
|-------------------|--------|
| □ DIFFERENZIATA | 56,94% |
| ■ INDIFFERENZIATA | 43,06% |