

# MARTINSICURO

agosto-12

## CALCOLO DELLA PERCENTUALE DI DIFFERENZIATA

TIPOOGIE RIF.	QUANTITA'	% RIFIUTI		
Deco s.p.a. Impianto TMB di Produzione di Cdr - loc. Casoni Chieti R3	R.S.U. (200301)	408.555,00	43,91%	
Refecta Srl - Cisterna di Latina R13	RESIDUI PULIZIA STRADALE (200303)		0,00%	43,91% <b>INDIFFERENZIATO</b>
	PULIZIA ARENILE (200303)		0,00%	
* Romagna Compost (Fc) R3 * Salerno Pietro (Fc) R3	ORGANICO (200108)	245.774,00	26,41%	
L.E.A. - Martinsicuro R3; Poliservice - impianto di recupero - Martinsicuro R13	RIFIUTI BIODEGRADABILI (POTATURE - 200201)	80.860,00	8,69%	
Poliservice - impianto di recupero - Martinsicuro R13	IMB. IN CARTA (150101)	16.930,00	1,82%	
Poliservice - impianto di recupero - Martinsicuro R13	CARTA E CARTONE (200101)	44.430,00	4,78%	
Poliservice - impianto di recupero - Martinsicuro R13	IMB. IN PLASTICA (150102)	37.320,00	4,01%	
Poliservice - impianto di recupero - Martinsicuro R13	IMB. IN VETRO (150107)	70.950,00	7,63%	
Poliservice - impianto di recupero - Martinsicuro R13	IMB. METALLICI (150104)	760,00	0,08%	
CIP ADRIATICA Srl - Controguerra R13 Poliservice - impianto di recupero - Martinsicuro R13	INGOMBRANTI LEGNOSI (200138)	15.600,00	1,68%	
Poliservice Spa - impianto di recupero - R13	INGOMBRANTI FERROSI (200140)	340,00	0,04%	
	ABBIGLIAMENTO (200110)		0,00%	
Puli Ecol Recuperi - San Severino Marche R13	APP. CONTENENTI CFC (200123)	1.680,00	0,18%	
Puli Ecol Recuperi - San Severino Marche R13	APP. Elett. ED ELETTRONICHE FUORI USO (200135)	3.080,00	0,33%	
	OLI E GRASSI VEGETALI (200125)		0,00%	
	MEDICINALI (200132)		0,00%	
Itrofer Srl - Montesilvano R13	BATTERIE ED ACCUMULATORI (PILE ALCALINE - 200134)	110,00	0,01%	
Italservizi - S. Benedetto d.T. R5	INGOMBRANTI (200307)	3.870,00	0,42%	
Fabrizi Carlo - S. Egidio alla V.ta - R13	PNEUMATICI (160103)	180,00	0,02%	
	BATTERIE AL PIOMBO (200133)		0,00%	
	VERNICI, INCHIOSTRI ADESIVI E RESINE (200127)		0,00%	
	TUBI FLUORESCENTI (200121)		0,00%	56,09% <b>DIFFERENZIATO</b>
<b>TOTALE</b>		<b>930.439,00</b>	<b>100,00%</b>	

- DIFFERENZIATA
- INDIFFERENZIATA

PERCENTUALE  
RIFIUTI

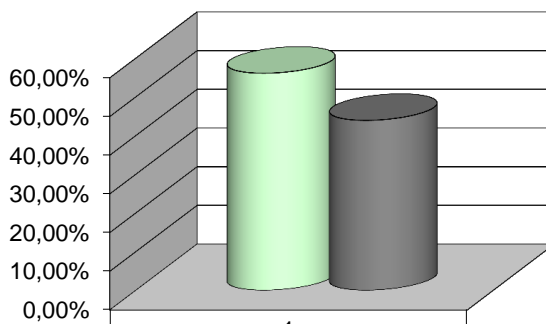

□ DIFFERENZIATA	56,09%
■ INDIFFERENZIATA	43,91%