

## CALCOLO DELLA PERCENTUALE DI DIFFERENZIATA

| TIPOOGIE RIF.   | QUANTITA'        | % RIFIUTI |        |                        |
|---|------------------|-----------|--------|------------------------|
| * Impianto Mobile per il Trattamento di rifiuti non differenziati Poliservice S.p.A. Campagna di attività in Loc. Mediana Fondovalle Sainello Sant'Omero (TE) - R12 |                  |           |        |                        |
| <b>R.S.U. (200301)</b>  | <b>12.480,00</b> | 21,89%    |        |                        |
| <b>RESIDUI PULIZIA STRADALE (200303)</b>  |                  | 0,00%     | 21,89% | <b>INDIFFERENZIATO</b> |
| * Herambiente Impianto di Ostellato (FE) R3<br>* Romagna Compost (Fc) R3<br>* Herambiente Impianto di Voltana (RA) R3   |                  |           |        |                        |
| <b>ORGANICO (200108)</b>  | <b>16.326,00</b> | 28,63%    |        |                        |
| CIP Adriatica - Controguerra R13  |                  |           |        |                        |
| <b>RIFIUTI BIODEGRADABILI (POTATURE - 200201)</b>   | <b>15.860,00</b> | 27,82%    |        |                        |
| <b>IMB. IN CARTA (150101)</b>   |                  | 0,00%     |        |                        |
| Italservizi Srl - San Benedetto del Tr. (AP) R13  |                  |           |        |                        |
| <b>CARTA E CARTONE (200101)</b>   | <b>2.760,00</b>  | 4,84%     |        |                        |
| Italservizi Srl - San Benedetto del Tr. (AP) R13  |                  |           |        |                        |
| <b>IMB. IN PLASTICA (150102)</b>  | <b>1.560,00</b>  | 2,74%     |        |                        |
| Italservizi Srl - San Benedetto del Tr. (AP) R13  |                  |           |        |                        |
| <b>IMB. IN VETRO (150107)</b>   | <b>5.400,00</b>  | 9,47%     |        |                        |
| Italservizi Srl - San Benedetto del Tr. (AP) R13  |                  |           |        |                        |
| <b>IMB. METALLICI (150104)</b>  | <b>540,00</b>    | 0,95%     |        |                        |
| CIP Adriatica - Controguerra R13  |                  |           |        |                        |
| <b>INGOMBRANTI LEGNOSI (200138)</b>   | <b>950,00</b>    | 1,67%     |        |                        |
| Fersider - San Benedetto del Tr. R13  |                  |           |        |                        |
| <b>INGOMBRANTI FERROSI (200140)</b>   | <b>220,00</b>    | 0,39%     |        |                        |
| <b>ABBIGLIAMENTO (200110)</b>   |                  | 0,00%     |        |                        |
| Puli Ecol Recuperi - San Severino Marche R13  |                  |           |        |                        |
| <b>APP. CONTENENTI CFC (200123)</b>   | <b>200,00</b>    | 0,35%     |        |                        |
| Puli Ecol Recuperi - San Severino Marche R13  |                  |           |        |                        |
| <b>APP. ELETT. ED ELETTRONICHE FUORI USO (200135)</b>   | <b>520,00</b>    | 0,91%     |        |                        |
| <b>OLI E GRASSI VEGETALI (200125)</b>   |                  | 0,00%     |        |                        |
| <b>MEDICINALI (200132)</b>  |                  | 0,00%     |        |                        |
| <b>BATTERIE ED ACCUMULATORI (PILE ALCALINE - 200134)</b>  |                  | 0,00%     |        |                        |
| Italservizi - S.Benedetto d.T. R5   |                  |           |        |                        |
| <b>INGOMBRANTI (200307)</b>   | <b>200,00</b>    | 0,35%     |        |                        |
| FABRIZI CARLO - Sant'Egidio alla V.ta R13   |                  |           |        |                        |
| <b>PNEUMATICI (160103)</b>  |                  | 0,00%     |        |                        |
| <b>BATTERIE AL PIOMBO (200133)</b>  |                  | 0,00%     |        |                        |
| <b>VERNICI, INCHIOSTRI ADESIVI E RESINE (200127)</b>  |                  | 0,00%     |        |                        |
| <b>TUBI FLUORESCENTI (200121)</b>   |                  | 0,00%     | 78,11% | <b>DIFFERENZIATO</b>   |
| <b>TOTALE</b>   | <b>57.016,00</b> | 100,00%   |        |                        |

DIFFERENZIATA  
 INDIFFERENZIATA

PERCENTUALE RIFIUTI

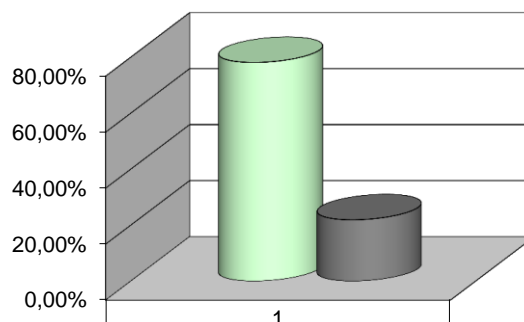

|  |        |
|--|--------|
| <input type="checkbox"/> DIFFERENZIATA   | 78,11% |
| <input type="checkbox"/> INDIFFERENZIATA | 21,89% |